

PROGRAMA OPERATIVO ANUAL DE LA DIRECCIÓN DE EDUCACIÓN



SECRETARÍA DE BIENESTAR SOCIAL

ÍNDICE

<i>INTRODUCCIÓN</i>	2
<i>PRESENTACIÓN</i>	5
<i>MARCO LEGAL</i>	7
<i>DIAGNOSTICO</i>	8
<i>ALINEACIÓN AL PND, PED, PMD Y AGENDA 2030</i>	15
<i>METODOLOGÍA DEL MARCO LOGICO</i>	16
<i>OBJETIVO GENERAL</i>	24
<i>ESTRATEGIAS</i>	24
<i>OBJETIVOS ESPECÍFICOS</i>	24
<i>METAS</i>	28
<i>INDICADORES</i>	29
<i>ESQUEMA DE VINCULACIÓN Y COORDINACIÓN</i>	30
<i>CRONOGRAMA DE ACTIVIDADES</i>	31
<i>RESPONSABLES</i>	32
<i>PRESUPUESTO</i>	33
<i>INFORMES</i>	35
<i>BIBLIOGRAFÍA</i>	39

INTRODUCCIÓN

La Dirección de Educación del Municipio fue creada el 15 de enero del 2012, durante la administración 2012-2016, como resultado de un análisis e investigación exhaustiva para brindar atención y seguimiento a las necesidades específicas de cada nivel e institución educativa dentro de todos los niveles como preescolar, primaria, secundaria, educación especial, medio superior y superior, así mismo es conforme al artículo 184 del BANDO DE POLICÍA Y GOBIERNO el órgano administrativo a través del cual el Gobierno Municipal ejerce su facultad como autoridad educativa dentro del territorio municipal, por lo que en cumplimiento a sus atribuciones y en apego al Plan Municipal de Desarrollo Tizayuca 2020-2024 (PMD TIZAYUCA 2019-2024), se toma como guía rectora del desarrollo educativo en el Municipio el Eje Estratégico No. 1, relativo al Bienestar Social y se procede a elaborar el Programa Operativo Anual de Educación 2019-2024 (POA 2019-2024), programándose las acciones evaluables que contribuyan al desarrollo municipal en la materia.

La Dirección de Educación Municipal presenta este POA, mismo que tiene como fin llevar al campo operativo las actividades de mejora educativa enmarcadas en la plataforma estratégica del PMD en el tema de Bienestar Social, así como el rumbo que debe seguir el sector educativo en este Municipio para atacar la problemática educativa, aplicando los programas que en él se presentan para dar funcionalidad al complejo aparato educativo y al mismo tiempo dar inicio a la Cuarta Transformación en materia educativa dentro del municipio y durante este periodo de gobierno del pueblo y para el pueblo que pone como primer prioridad a la Educación de las personas, arrancando un primer cuatrienio, pero con prospectiva al 2030.

El PMD cita respecto a la Educación lo siguiente "...El desarrollo humano y social de todo municipio es parte fundamental para obtener una mejor calidad de vida en el que se engloban aspectos como la equidad de género, los derechos humanos y el desarrollo integral. Como se menciona dentro de la consulta ciudadana: "Es necesario reconocer que la educación es un pilar muy importante para el desarrollo de un individuo, mediante el cual se transmiten conocimientos, valores, actitudes y habilidades, además de mencionar que también influye la familia, amigos y sociedad en general". La educación permite que las personas adquieran los conocimientos, las competencias, las actitudes y los valores necesarios para planear una trayectoria de vida (UNESCO, 2009). Incrementar la escolaridad de la población es el principal reto del país para alcanzar mejores niveles de desarrollo

económico y social y para romper el círculo vicioso de la pobreza. La educación es un factor clave de crecimiento y desarrollo para el municipio ya que representa una de las condicionantes para el bienestar social...”

Respecto al Plan Nacional de Desarrollo 2019-2024 (PND), el eje 2 evoca la POLÍTICA SOCIAL y en materia educativa hace énfasis en garantizar que todos los jóvenes puedan ejercer su derecho a la educación, citando lo siguiente “...Durante el periodo neoliberal el sistema de educación pública fue devastado por los gobiernos oligárquicos; se pretendió acabar con la gratuidad de la educación superior, se sometió a las universidades públicas a un acoso presupuestal sin precedentes, los ciclos básico, medio y medio superior fueron vistos como oportunidades de negocio para venderle al gobierno insumos educativos inservibles y a precios inflados, se emprendió una ofensiva brutal en contra de las escuelas normales rurales y en el sexenio pasado se operó una mal llamada reforma educativa que era en realidad una contrarreforma laboral, contraria a los derechos laborales del magisterio y orientada a crear las condiciones para la privatización generalizada de la enseñanza. Esta estrategia perversa se tradujo en la degradación de la calidad de la enseñanza en los niveles básico, medio y medio superior y en la exclusión de cientos de miles de jóvenes de las universidades. En los hechos, el derecho constitucional a la educación resultó severamente mutilado y ello no sólo privó al país de un número incalculable de graduados, sino que agravó el auge de la delincuencia y las conductas antisociales. En el sexenio anterior la alteración del marco legal de la educación derivó en un enconado conflicto social y en acciones represivas injustificables. Ante esta circunstancia, el gobierno federal se comprometió desde un inicio a mejorar las condiciones materiales de las escuelas del país, a garantizar el acceso de todos los jóvenes a la educación y a revertir la mal llamada reforma educativa. La Secretaría de Educación Pública tiene la tarea de dignificar los centros escolares y el Ejecutivo federal, el Congreso de la Unión y el magisterio nacional se encuentran en un proceso de diálogo para construir un nuevo marco legal para la enseñanza...” es por esto que la tarea es de largo aliento y con el rezago educativo heredado no solo en INFRAESTRUCTURA EDUCATIVA, sino también en RESULTADOS y EVALUACIONES CON BAJO NIVEL, debemos iniciar la dignificación de la educación en todos los sentidos, incluyendo acciones para mejorar la calidad.

Todo el país ha sufrido de las políticas privatizadoras y la esfera educativa no ha sido la excepción, tal es el caso de Tizayuca en donde el 36% de los planteles educativos son particulares a causa de la insuficiencia de planteles públicos y oferta educativa diversa.

Por lo antes expuesto y dando prioridad al tema educativo. En el PMD se establece como Eje 1 el Bienestar Social, que abarca el derecho a la educación fomentando su pleno ejercicio mediante las acciones que permitan el acceso a una educación de calidad y en condiciones dignas, con equidad, igualdad e incluyente; en este sentido, se aborda y focaliza LA EDUCACIÓN COMO UN DERECHO SOCIAL, UNIVERSAL Y HUMANO en Tizayuca.

Además de lo expuesto anteriormente, se atenderán los ejes de TRANSVERSALIDAD que inciden en la educación, los cuales se deben operar en la educación de la población sin distinción y con Igualdad de género, sin discriminación y con inclusión, combatiendo la corrupción que se pudiera dar en los planteles educativos y mejorar la gestión escolar pública, contribuyendo al desarrollo sostenible en el territorio municipal.

MISIÓN

La Dirección de Educación Municipal tiene como misión:

“...promover la calidad educativa en el Municipio con el apoyo de obras que hagan más funcionales las instalaciones educativas, generando un entorno inclusivo, equitativo y seguro; gestionar ante las instancias federales y estatales los servicios educativos de nueva creación para atender la demanda, así como su mantenimiento, equipamiento, seguridad, registro estadístico y de recursos para la atención de sus necesidades, a fin de que todos los Tizayuquenses ejerzan su derecho a la educación de calidad en todos los niveles y modalidades, ya que este es un Derecho Social, Universal y Humano; así mismo promover la investigación como base de la innovación educativa, difusión de la cultura y coadyuvar con las autoridades escolares al buen funcionamiento de los planteles mediante jornadas de mantenimiento y limpieza, actos cívicos, prevención de conductas antisociales de alumnos y capacitación de padres o tutores en la adecuada orientación y educación de sus hijos...”

VISIÓN

Para conocer el estado actual de la Educación en el Municipio de Tizayuca, la Dirección de Educación al recibir el encargo de ejercer la autoridad en materia educativa dentro del

territorio municipal, comienza con el análisis y diagnóstico del estado actual de la educación con una visita de campo programada a todos los planteles educativos, que nos permitió detectar los problemas prioritarios, encontrando un abandono generalizado y una resiliencia admirable de la escuelas, pues sobreviven en muchos aspectos con sus propio medios en ausencia del apoyo presupuestal y desatención de las anteriores autoridades municipales que gobernaron durante los últimos 36 años, así mismo permitió detectar sus causas y efectos como la falta de presupuestario ya mencionado, pero hay otras que agudizan e inciden como el crecimiento descontrolado del municipio y una falta de previsión en la demanda de servicios educativos, lo que ha generado exclusión, abandono de escolares y desplazamiento hacia otros municipio, ciudades o estados aledaños por parte de familias y estudiantes, además del poco interés en la creación de nuevas escuelas y mejorar la ya existentes en su conservación y mantenimiento; por lo que al buscar soluciones a largo plazo, LA VISIÓN DE LA DIRECCION DE EDCUACIÓN ES:

“...Programar acciones para apoyar a las autoridades estatales y federales en la atención progresiva de las necesidades de los planteles de educación en el municipio, proyectadas a mediano y largo plazo para que al año 2024 los servicios educativos sea dignificados, la calidad de la infraestructura mejorada y que los espacios educativos satisfagan la demanda en todos los niveles de acuerdo a la población existente, tanto en oferta educativa como en matrícula para no generar exclusión, rechazo, ni rezago educativo y mejorar el bienestar de las familias y en específico de los jóvenes estudiantes, a fin de evitar que tengan que viajar a otros municipios aledaños del estado y Valle de México, en busca de una oportunidad de estudio que no encontraron en su localidad...”

PRESENTACIÓN

El cambio en la vida de los Tizayuquenses apenas ha iniciado, desde que el Plan Nacional Desarrollo sentó las bases para un cambio nacional en el año 2018, las líneas de acción ya estaban señaladas para los municipios como Tizayuca.

En esta nueva concepción de transformación de la gran Nación Mexicana, el municipio de Tizayuca se benefició con una participación ciudadana que reflejó su concepción solidaria y

su convicción de que es posible salir adelante con un buen gobierno que administre honestamente los recursos, genere empleo y de forma honesta nos lleve a buen puerto.

Los beneficios alcanzan para todos: Tizayuca a 52kms de la Ciudad de México, forma parte de la Zona Metropolitana y con 163,803 mil habitantes, tiene una oportunidad inmejorable de participar de ellos.

Esta nueva administración municipal que se ha propuesto ser partícipe de los principios de la Cuarta transformación trabajando por objetivos como acercar el bienestar a la sociedad, disminuir la brecha de la desigualdad, abrir las puertas del crecimiento económico generando y administrando eficiente y transparentemente los recursos.

Dentro de estos objetivos no se debe soslayar la relevancia del ámbito educativo para su consecución, desde que la dirección de educación se creó en enero del año 2012, se tenía una incipiente noción de su importancia, pero es hasta esta nueva administración de la dirección que se comprende la necesidad de incidir en la toma de decisiones para el bienestar de todas y todos, fundamentalmente a todos los niveles educativos, en colaboración con los órganos de participación de padres y madres de familia y autoridades escolares.

Es así como la dirección de educación se propone participar con sus programas en el acompañamiento a estos órganos para satisfacer sus necesidades más básicas de mantenimiento menor a sus escuelas, gestión de servicios y en coordinación con otras áreas, apoyarlas con los programas de atención a la salud mental como parte de la educación integral de los estudiantes, intervención escolar en los casos de las niñas y los niños con discapacidad y con capacidades sobresalientes, becas de apoyos económicos para jóvenes que vieron truncados sus estudios por diversas razones, así como becas para las madres jóvenes que por embarazo no pudieron continuar sus estudios, canalización de estudiantes que no encontraron un lugar en alguna institución educativa y apoyos a las autoridades escolares para que logren la regularización de sus instalaciones educativas, entre otros programas que verán la luz en tanto esta dirección obtenga su presupuesto que por ley le corresponde y pueda ejercer con todo derecho, pero con toda transparencia, honestidad y equidad su ambicioso Plan Municipal de Desarrollo Tizayuca 2020-2024.

Mtra. Georgina Susana Viguera Moreno
Directora de Educación Municipal.

MARCO LEGAL

Considerando que la educación se constituye como un derecho fundamental y de rango constitucional establecido en la CPEUM Art. 3, CPEH Arts. 5 y 8 bis y se sustancia en las demás leyes secundarias y bandos municipales como la LEY GENERAL DE EDUCACIÓN Arts. 1, 25, 26 y 28. LEY DE EDUCACIÓN DEL ESTADO DE HIDALGO Arts. 1, 3, 11, 15, 26, 85 y 86, LEY ORGANICA MUNICIPAL DEL ESTADO DE HIDALGO Arts. 18, 19, 57, y 71 Y BANDO DE POLICIA Y GOBIERNO MUNICIPAL DE TIZAYUCA Arts. 25, 184, 185, 186 y 187., su aplicación es un pilar fundamental e imprescindible para la transformación de la sociedad Tizayuquense.

En el artículo 26 de la Declaración Universal de los Derechos Humanos se establece que toda persona tiene derecho a la educación elemental, obligatoria y gratuita.

El sustento legal y normativo para la formulación del Plan Municipal de Desarrollo está determinado por los siguientes ordenamientos: Constitución Política de los Estados Unidos Mexicanos Artículo 25, 26 y 155, Agenda 2030 y los Objetivos de Desarrollo Sostenible, Constitución Política para el Estado de Hidalgo Artículo 83, 141 y 144, Ley de Planeación, Artículo 2 fracción V y Artículo 33, Plan Nacional de Desarrollo 2019-2024, Ley Orgánica de la Administración Pública Estatal, Ley de Planeación y Prospectiva del Estado de Hidalgo, Artículos del 42 al 49. Actualización del Plan Estatal de Desarrollo 2016-2022 y Ley Orgánica Municipal del Estado de Hidalgo, Artículo 69 fracciones I incisos g y h, y Artículo 144 fracción II.

La LEY DE PRESUPUESTO Y CONTABILIDAD GUBERNAMENTAL DEL ESTADO DE HIDALGO establece en el Artículo 26 que la programación del gasto público se efectuará con base en el POA, el que debe estar alineado con la planeación del desarrollo y su especificación sirve para concretar, además de los objetivos a conseguir cada año, la manera de alcanzarlos que debe seguir cada dependencia y entidad.

Respecto a la aplicación de la metodología para la elaboración del POA, esta corresponde al marco conceptual adoptado en la administración pública en los tres niveles de gobiernos y que se refiera a la Gestión en Base a Resultados (GbR), el cual queda incluido en el sistema de planeación que la propia CPEUM cita en los Arts. 26, 79 y 134, estableciéndolo como un sistema de planeación democrática y deliberativa, así mismo se faculta a la Auditoría Superior de la Federación (ASF) para fiscalizar recursos y programas federales que lleven

estados y municipio, generalizando el Presupuesto en base a Resultados (PbR) y el Sistema de Evaluación de Desempeño (SED) en los gobiernos subnacionales

La Ley Federal de Presupuesto y Responsabilidad Hacendaria (LFPRH) en sus Arts. 110, 111, establecen las evaluaciones para medir el grado de cumplimiento de objetivos y metas con base en indicadores estratégicos y de gestión que permitan conocer los resultados del Desarrollo Social a través de indicadores estratégicos y de gestión.

El ACUERDO emitido por la Secretaría de Hacienda y Crédito Público (SHCP) por el que se establecen las disposiciones generales del Sistema de Evaluación del Desempeño invoca un conjunto de elementos metodológicos que permiten realizar, con independencia de otros sistemas, una valoración objetiva del desempeño de los programas, bajo los principios de verificación del grado de cumplimiento de metas y objetivos, con base en indicadores estratégicos y de gestión

DIAGNOSTICO

El diagnóstico que la Dirección de Educación efectuó como medio para encontrar áreas de oportunidad, consistió en la visita a cada espacio educativo ubicado en el municipio, para detectar problemas reales y actuales, así como la aplicación de Formularios a autoridades escolares como Jefes de Sector, Supervisores de Zona y Directores de Escuelas, incluyendo a Padres de Familia, además se consultaron los últimos datos en los censos efectuados por el Instituto Nacional de Estadística, Geografía e Informática (INEGI), los datos relevante en materia de educación emitidos por el Consejo Nacional de Evaluación (CONEVAL), el Consejo Nacional de Población (CONAPO), el registro del Instituto Nacional para la Evaluación Educativa (INEE) y los programas de organismo internacionales como la Organización de las Naciones Unidas para la Educación, la Ciencia y la Cultura (UNESCO), esta última al promover la paz mundial mediante la cooperación internacional en materia de educación, ciencia y cultura desarrolló la Agenda de Educación Mundial 2030 en el marco del Objetivo de Desarrollo Sostenible Número 4 (ODS No. 4) que comprende 10 metas (7 de resultados y 3 formas de ejecución) definidos en el Programa 2030, así como en el Marco de Acción de Educación 2030 aprobado por la Asamblea General de las Naciones Unidas en 2015. Resultado de lo anterior se obtuvieron los siguientes resultados:

Se observó un abandono generalizado de las escuelas en ausencia de directivos, docentes y alumnos, así como del apoyo de padres de familia, presupuesto y de mantenimiento que debiera corresponderles, así como la desatención de anteriores gobiernos municipales.

Se agudiza la problemática educativa municipal a causa del crecimiento acelerado del municipio y una falta de previsión en la demanda de servicios escolares.

Se detectó que algunas escuelas no cuentan con servicios básicos como agua o luz por no tener escrituras.

Se recibieron reclamos por la separación de las escuelas de personal administrativo y de intendencia pagados por el municipio y que se encontraba en apoyo; sin embargo, no es una obligación de municipio atender esos requerimientos.

Se detectó que más del 90% de los docentes, directivos, supervisores y jefes de sector no son originarios del municipio y tienen su domicilio fuera de la jurisdicción municipal.

La Pandemia ocasionada por el SARS-CoV2/COVID-19 ha incidido en la desatención de espacios educativos, los directivos argumentan que no tienen recursos para el mantenimiento y al no haber clases presenciales, no hay aportaciones voluntarias de padres de familia para la conservación y mantenimiento.

La Pandemia ocasionada por el SARS-CoV2/COVID-19 ha generado patologías depresivas en los alumnos y docentes por la pérdida de seres queridos.

Existen 53 planteles educativos con acceso a internet en alguna de sus áreas (Dirección. Área administrativa, Laboratorio de cómputo, etc.) representando el 26.9% del total de instituciones educativas, por lo que se presentaron dificultades tecnológicas para la virtualidad y hubo una afectación en ausentismo, ya que, al no contar con este recurso, los jóvenes y maestros no establecían contacto en línea para llevar a cabo su actividad académica.

La estadística básica de inicio de cursos 2021-2022 de la Secretaría de Educación Pública del estado de Hidalgo, indica que existen 193 escuelas y, 2,200 docentes en el nivel básico y medio superior.

La población de Tizayuca según datos del INEGI en el último censo del 2020 es de 168,302 habitantes, con una edad mediana de 28 años. La matrícula total en Tizayuca es de 46,892 (23,048 hombres 49.1 % y 23,844, mujeres 51.1%.) alumnos y la población en edad escolar de los 0 a 24 años es de 71,360.25, lo que indica que en relación con la población objetivo en edad escolar, existe una cobertura del 65.6%, por lo que es necesaria la apertura de un mínimo de 5 escuelas (3 de nivel preparatoria y 2 secundarias), así como la apertura de centros de formación para el trabajo, ya que la población de Tizayuca es mayoritariamente joven con 30,630.9 habitantes en la edad de 10 a 19 años, integrando la parte más robusta de la pirámide poblacional del municipio

La matrícula del ciclo anterior fue de 47,302 alumnos y la de este ciclo es de 46,892 alumnos, dándose una diferencia de 410 alumnos que dejaron de asistir a la escuela, representando el 0.86%.

Se genera exclusión, rezago, abandono y saturación en escuelas céntricas por falta de espacios educativos, además de la falta de apoyo para la apertura de escuelas de nueva creación y mejora de las ya construidas en su infraestructura y equipamiento para su correcta funcionalidad, lo que va en contra de la propia definición de Calidad de la Educación, que nos transmite la Ley del Instituto Nacional de la Evaluación Educativa como "...la calidad de un sistema educativo que integra las dimensiones de relevancia, pertinencia, equidad, eficiencia, eficacia, impacto y suficiencia..."

H. AYUNTAMIENTO MUNICIPAL DE TIZAYUCA

SECRETARÍA DE BIENESTAR SOCIAL
 LISTA DE ESCUELAS UBICADAS EN EL MUNICIPIO DE TIZAYUCA, HGO.

NUM	NOMBRE	TIPO	CLAVECCT	NIVEL	SUBNIVEL	TURNO	SERVICIO EDUCATIVO	DOMICILIO	ZONA	SECTOR	GRADO DE MARGINACIÓN
1	OXFORD	EDUCACION INICIAL	13FD002TF	INICIAL	GENI	1	GENI Particular	EJE NORTE SUR NUM. 8	001		My bajo
2	COLEGIO FRENTE	EDUCACION INICIAL	13FD006SC	INICIAL	GENI	1	GENI Particular	LEANDRO VALLENUM. 8	001		My bajo
3	MUNDO FELIZ	EDUCACION INICIAL	13FD000TM	INICIAL	GENI	1	GENI Particular	CALZADA JULIAN VILLAGRAN 1A. CERRADA NUM. 10	001		My bajo
4	MODULO 02	EDUCACION INICIAL	13FEM068S	INICIAL NO ESCOLARIZADA	INICIAL NO ESCOLARIZADA COMUNITARIA	1	Inicial no escolarizado	RESIDENCIA MUNICIPAL SN			My bajo
5	MODULO 106	EDUCACION INICIAL	13FBU181L	INICIAL NO ESCOLARIZADA	INICIAL NO ESCOLARIZADA COMUNITARIA	1	Inicial no escolarizado	FINCA DA. 1ER. DE CORBERTO NUM. 124. CARRERA MEXICO PRICILEON KILOMETRO 54			My bajo
6	CENTRO DE ATENCION MULTIPLE NUM. 14	EDUCACION ESPECIAL	13DML014M	ESPECIAL	CENTRO DE ATENCION MULTIPLE CAM	1	CAM	CALLE SIN NOMBRE SN	012		My bajo
7	UNIDAD DE SERVICIOS DE APOYO A LA EDUCACION REGULAR NUM. 20	EDUCACION ESPECIAL	13FUA020BY	ESPECIAL	UNIDAD DE SERVICIOS DE APOYO A LA EDUCACION REGULAR (USAR)	2	USAR	CALLE SIN NOMBRE SN	012		My bajo
8	UNIDAD DE SERVICIOS DE APOYO A LA EDUCACION REGULAR NUM. 31	EDUCACION ESPECIAL	13FLA003TD	ESPECIAL	UNIDAD DE SERVICIOS DE APOYO A LA EDUCACION REGULAR (USAR)	1	USAR	CALLE SIN NOMBRE SN	012		My bajo
9	UNIDAD DE SERVICIOS DE APOYO A LA EDUCACION REGULAR NUM. 03	EDUCACION ESPECIAL	13FLA005SP	ESPECIAL	UNIDAD DE SERVICIOS DE APOYO A LA EDUCACION REGULAR (USAR)	1	USAR	CALLE SIN NOMBRE SN	012		My bajo
10	ESTERNA CASTAÑEDA	EDUCACION BA.SCA	13DUN162W	PREESCOLAR	PREESCOLAR GENERAL	1	General	ALLENDE NUM. 6	065	22	My bajo
11	HUTZILHITL	EDUCACION BA.SCA	13DUN146PP	PREESCOLAR	PREESCOLAR GENERAL	1	General	QUEBRETARO SN	068	22	Bajo
12	ANGEL JIMENEZ MORALES	EDUCACION BA.SCA	13DUN146TO	PREESCOLAR	PREESCOLAR GENERAL	1	General	CUTILAHUAC SN	068	22	Bajo
13	DANIE. ROSSE LONDA	EDUCACION BA.SCA	13DUN146BN	PREESCOLAR	PREESCOLAR GENERAL	1	General	RAYON NUM. 3	065	22	My bajo
14	EDUARDO GOMEZ JAUREGUI	EDUCACION BA.SCA	13DUN163TY	PREESCOLAR	PREESCOLAR GENERAL	1	General	PRESD BOSQUE DE LA ALBORADA SN	068	22	My bajo
15	CALMECAC	EDUCACION BA.SCA	13DUN181TC	PREESCOLAR	PREESCOLAR GENERAL	1	General	GABRIANA SN	068	22	My bajo
16	CELESTIN FRENET	EDUCACION BA.SCA	13DUN187TR	PREESCOLAR	PREESCOLAR GENERAL	1	General	AVENIDA 16 DE ENERO (FRACCIONAMIENTO LISBOA) SN	068	22	My bajo
17	LEV VYGOTSKY	EDUCACION BA.SCA	13DUN187RQ	PREESCOLAR	PREESCOLAR GENERAL	1	General	DOMICILIO CONDOMINIO (AVENIDA FUENTES DE TIZAYUCA M.C. 14 LOTE 1) SN	065	22	My bajo
18	ESCUELA DE EDUCACION PREESCOLAR GENERAL	EDUCACION BA.SCA	13DUN182BQ	PREESCOLAR	PREESCOLAR GENERAL	1	General	GENERAL FELIPE ANGELES SN	065	22	My bajo
19	IGNACIO RODRIGUEZ GALVAN	EDUCACION BA.SCA	13DUN1105L	PREESCOLAR	PREESCOLAR GENERAL	1	General	PREESCOLOS SN	076	22	My bajo
20	XOCO OTZIN	EDUCACION BA.SCA	13DUN1216R	PREESCOLAR	PREESCOLAR GENERAL	1	General	OCLOT SN	076	22	My bajo
21	BERNAL DIAZ DEL CASTILLO	EDUCACION BA.SCA	13DUN1218N	PREESCOLAR	PREESCOLAR GENERAL	1	General	FRANCO VILLA NUM. 124	065	22	My bajo
22	ENILINDA ZAPATA	EDUCACION BA.SCA	13DUN197OJ	PREESCOLAR	PREESCOLAR GENERAL	1	General	AVENIDA ADOLFO LOPEZ MATEOS SN	065	22	Bajo
23	JOSE VA SCONELOS	EDUCACION BA.SCA	13DUN1379A	PREESCOLAR	PREESCOLAR GENERAL	1	General	ADOLFO LOPEZ MATEOS NUM. 15	068	22	My bajo
24	FRANCISCO GABRIEL SOLER	EDUCACION BA.SCA	13DUN1513Q	PREESCOLAR	PREESCOLAR GENERAL	1	General	GRANA TE SN	068	22	My bajo
25	ROBERTO ZERON SANCHEZ	EDUCACION BA.SCA	13DUN1532E	PREESCOLAR	PREESCOLAR GENERAL	1	General	CAMINO A LOS REYES-TIZA YUCA SN	076	22	My bajo
26	GABRIELA MISTRAL	EDUCACION BA.SCA	13DUN1589Y	PREESCOLAR	PREESCOLAR GENERAL	2	General	CAMINO A LOS REYES-TIZA YUCA SN	076	22	My bajo
27	FRDA KAHLO	EDUCACION BA.SCA	13DUN1552S	PREESCOLAR	PREESCOLAR GENERAL	1	General	BOLLEVAR HACIENDA CHAVARRIA SEGUNDA SECCION SN	076	22	My bajo
28	TUACAELE	EDUCACION BA.SCA	13DUN1553R	PREESCOLAR	PREESCOLAR GENERAL	1	General	5TA. SECCION FRACCIONAMIENTO RANCHO DON ANTONIO SN	076	22	My bajo
29	ENRIQUE LAUBSCHER	EDUCACION BA.SCA	13DUN1566O	PREESCOLAR	PREESCOLAR GENERAL	1	General	BOLLEVAR LA CRUZ ORIENTE PRIMERA SECCION SN	076	22	My bajo
30	ROSAURA ZAPATA CANO	EDUCACION BA.SCA	13DUN1557N	PREESCOLAR	PREESCOLAR GENERAL	1	General	BENITO JUAREZ SN	076	22	Alto
31	SOR JUANA INES DE LA CRUZ	EDUCACION BA.SCA	13DUN1568S	PREESCOLAR	PREESCOLAR GENERAL	2	General	BOLLEVAR LA CRUZ ORIENTE PRIMERA SECCION SN	076	22	My bajo
32	DIEGO RIVERA	EDUCACION BA.SCA	13DUN1570H	PREESCOLAR	PREESCOLAR GENERAL	2	General	BOLLEVAR HACIENDA CHAVARRIA SEGUNDA SECCION SN	076	22	My bajo
33	ELSA ACIÑA ROSSETTI	EDUCACION BA.SCA	13DUN1579Z	PREESCOLAR	PREESCOLAR GENERAL	1	General	FUENTE DE LETO SN	065	22	My bajo
34	RODOLFO NERI VELA	EDUCACION BA.SCA	13DUN1983L	PREESCOLAR	PREESCOLAR GENERAL	1	General	GALLERMO GAMBONA SN	085	22	Bajo
35	ESPERANZA GARCIA MARQUEZ	EDUCACION BA.SCA	13DUN1887H	PREESCOLAR	PREESCOLAR GENERAL	2	General	QUEBRETARO SN	068	22	Bajo
36	ESPERANZA GARCIA MARQUEZ	EDUCACION BA.SCA	13DUN1683S	PREESCOLAR	PREESCOLAR GENERAL	2	General	ALLENDE NUM. 6	065	22	My bajo
37	HELEN KELLER	EDUCACION BA.SCA	13DUN1694R	PREESCOLAR	PREESCOLAR GENERAL	1	General	LAZARO GARDIBAS SN	076	22	Medio
38	ROBERT OWEN	EDUCACION BA.SCA	13DUN1697O	PREESCOLAR	PREESCOLAR GENERAL	1	General	MANZANA 30. LOTIET SN	085	22	My bajo
39	ROSAURA ZAPATA	EDUCACION BA.SCA	13DUN1600L	PREESCOLAR	PREESCOLAR GENERAL	1	General	FRACCIONAMIENTO VILLA MAGDA SN	068	22	My bajo

40	COLUMBA RIVERA	EDUCACION BASICA	PREESCOLAR GENERAL	1	General	DOMICILIO CONCORDO SN	088	22	Bajo
41	WOCHELI ANGELICA PALOMINO CONTRERAS	EDUCACION BASICA	PREESCOLAR GENERAL	1	General	HACENDA LAS TORRES SN	095	22	Muy bajo
42	EVA SAMANO BISHOP	EDUCACION BASICA	PREESCOLAR GENERAL	1	General	PASEOS DEL PEDREGAL SN	078	22	Muy bajo
43	ALFONSO STORN	EDUCACION BASICA	PREESCOLAR GENERAL	1	General	FRATERNIDAD COL. ANTORCHAS SN	095	22	Bajo
44	BRIQUE PERALDOZZI	EDUCACION BASICA	PREESCOLAR GENERAL	1	General	FRATERNIDAD COL. ANTORCHAS SN	095	22	Muy bajo
45	CENTRO DE ATENCION INFANTIL COMUNITARIO HEROES DE TIZA YUCA	EDUCACION BASICA	PREESCOLAR GENERAL	1	General	MANZANA 24 LOTE 20 SN	095	22	Muy bajo
46	CENTRO DE ATENCION INFANTIL COMUNITARIO HEROES DE TIZA YUCA	EDUCACION BASICA	PREESCOLAR GENERAL	1	General	CALLE SIN MONTE SIN	095	22	Muy bajo
47	BARON DENACOS MAYELI	EDUCACION BASICA	PREESCOLAR GENERAL	1	General	CIRCUITO SAN VICENTE SN	095	22	Muy bajo
48	SIGMUND FRIED	EDUCACION BASICA	PREESCOLAR GENERAL	1	General	ALVARO ORRISON NUM. 20	095	22	Muy bajo
49	AZTECAS	EDUCACION BASICA	PREESCOLAR GENERAL	1	General	FRANCISCO JAVIER MAZANZA NUM. 29	088	22	Muy bajo
50	INSTITUTO CANADENSE	EDUCACION BASICA	PREESCOLAR GENERAL	1	General	CIRCUITO PHULES, LOTE 6 MANZANA 58 SN	076	22	Muy bajo
51	FREDRICH FROEBEL	EDUCACION BASICA	PREESCOLAR GENERAL	1	General	21 DE MARZO NUM. 19 A	095	22	Muy bajo
52	CENTRO EDUCATIVO INFANTIL SALVADORINO	EDUCACION BASICA	PREESCOLAR GENERAL	1	General	MOLINO NUM. 2	095	22	Muy bajo
53	COLEGIO ROSALES	EDUCACION BASICA	PREESCOLAR GENERAL	1	General	AVENIDA HDA GOZ NUM. 68	095	22	Muy bajo
54	MARIA MONTESSORI	EDUCACION BASICA	PREESCOLAR GENERAL	1	General	AVENIDA NIOS HEROES NUM. 16	095	22	Muy bajo
55	FINCHOS	EDUCACION BASICA	PREESCOLAR GENERAL	1	General	ALHUI NUM. 17	095	22	Muy bajo
56	EL DAVITO FELIZ	EDUCACION BASICA	PREESCOLAR GENERAL	1	General	GERARDO NUM. 32	095	22	Muy bajo
57	BERTHA VON GUMMER LEVYA	EDUCACION BASICA	PREESCOLAR GENERAL	1	General	TOPACIO MANZANA 52 LOTE 8 SN	095	22	Muy bajo
58	SACA NEWTON	EDUCACION BASICA	PREESCOLAR GENERAL	1	General	CALZA PRINCIPAL DE GUADALUPE SN	088	22	Bajo
59	COLEGIO HOGAR FORTS SEERS	EDUCACION BASICA	PREESCOLAR GENERAL	1	General	PROLONGACION AVENIDA JUAREZ NUM. 21	088	22	Muy bajo
60	CENTRO EDUCATIVO JEAN PIAGET	EDUCACION BASICA	PREESCOLAR GENERAL	1	General	CERRADA DE ALLENDE NUM. 2	095	22	Muy bajo
61	COLEGIO FRIEZE	EDUCACION BASICA	PREESCOLAR GENERAL	1	General	PRIMERA PRIVADA DEL CORRAL NUM. 100	076	22	Muy bajo
62	NOTICIA	EDUCACION BASICA	PREESCOLAR GENERAL	1	General	LEANDRO VALLE NUM. 8	001	001	Muy bajo
63	CENTRO EDUCATIVO INDEPENDIENTE TIZA YUCAN	EDUCACION BASICA	PREESCOLAR GENERAL	1	General	CORAZONES, LOTE 10 MANZANA 1 NUM. 21	095	22	Bajo
64	MARIE TORRES BODET	EDUCACION BASICA	PREESCOLAR GENERAL	1	General	VENUSTIANO CARRANZA SN	095	22	Muy bajo
65	COLEGIO MONTE ALBAN	EDUCACION BASICA	PREESCOLAR GENERAL	1	General	NICOLAS BRAVO NUM. 18	095	22	Muy bajo
66	TIZATI	EDUCACION BASICA	PREESCOLAR GENERAL	1	General	INDUSTRIA MANUFACTURERA NUM. 7 A	095	22	Muy bajo
67	COLEGIO LAS AMERICAS	EDUCACION BASICA	PREESCOLAR GENERAL	1	General	CHAPAS, MANZANA 4, LOTE 2, 4, 6 Y 10 SN	078	22	Muy bajo
68	CENTRO INFANTIL KEPLER	EDUCACION BASICA	PREESCOLAR GENERAL	1	General	AMAPOLA, MANZANA 1, LOTE 1 NUM. 24	095	22	Bajo
69	COLEGIO JUAREZ	EDUCACION BASICA	PREESCOLAR GENERAL	1	General	BALLO FRACONAMIENTO POTRERO NUM. 2	076	22	Medio
70	MUNDO FELIZ	EDUCACION BASICA	PREESCOLAR GENERAL	1	General	30 DE JULIO NUM. 1	095	22	Muy bajo
71	OXFORD	EDUCACION BASICA	PREESCOLAR GENERAL	1	General	CALZADA JULIANA Y LA GRANTA, CERRADA NUM. 10	001	001	Muy bajo
72	VANGUARDIA REVOLUCIONARIA	EDUCACION BASICA	PRIMARIA GENERAL	2	General	ELE NORTE SUR NUM. 8	001	001	Muy bajo
73	JUAN DE LOS RODRIGUEZ HEREDIA	EDUCACION BASICA	PRIMARIA GENERAL	1	General	ROSA SN	107	30	Muy bajo
74	MARGARITA MAZA DE JUAREZ	EDUCACION BASICA	PRIMARIA GENERAL	1	General	AVENIDA DELAS ARBOLEDAS SN	171	30	Muy bajo
75	ADOLFO LOPEZ MATEOS	EDUCACION BASICA	PRIMARIA GENERAL	2	General	CIRCUITO TZA YUCA SN	171	30	Muy bajo
76	RAFAEL RAMIREZ	EDUCACION BASICA	PRIMARIA GENERAL	2	General	13 DE MARZO SN	087	30	Bajo
77	MELCHOR COMPMO	EDUCACION BASICA	PRIMARIA GENERAL	2	General	IZTA COHUATL SN	172	30	Bajo
78	INGUEL HDA LAGO Y COSTILLA	EDUCACION BASICA	PRIMARIA GENERAL	2	General	PLEBIA NUM. 2	172	30	Bajo
79	ENRIQUE ZARAGOZA	EDUCACION BASICA	PRIMARIA GENERAL	2	General	PLAZA PRINCIPAL (CUENCA LECHERA) SN	172	30	Muy bajo
80	FELIPE ANGELES	EDUCACION BASICA	PRIMARIA GENERAL	1	General	FRANCISCO VILLA NUM. 174	087	30	Muy bajo
81	ENRIQUE RODRIGUEZ GALVAN	EDUCACION BASICA	PRIMARIA GENERAL	1	General	ROSA SN	107	30	Muy bajo
82	VICENTE SUAREZ	EDUCACION BASICA	PRIMARIA GENERAL	1	General	AVENIDA JUAREZ NUM. 27	107	30	Muy bajo
83	PEDRO MARIA ANAYA	EDUCACION BASICA	PRIMARIA GENERAL	1	General	PLEBIA NUM. 2	172	30	Bajo
84	RICARDO FLORES MAGON	EDUCACION BASICA	PRIMARIA GENERAL	1	General	IZTA COHUATL SN	172	30	Bajo
85	GREGORIO GARCIA REYES	EDUCACION BASICA	PRIMARIA GENERAL	1	General	MANTENIMIENTO SN	172	30	Muy bajo
86	SALVA DOR DAZ MIRON	EDUCACION BASICA	PRIMARIA GENERAL	1	General	AVENIDA FELIPE REYES SN	186	30	Alto
87	ESCUELA DE EDUCACION PRIMARIA GENERAL	EDUCACION BASICA	PRIMARIA GENERAL	1	General	PASEOS DEL PEDREGAL NUM. MZ 10 LT 1	186	30	Muy bajo
88	ESCUELA DE EDUCACION PRIMARIA GENERAL	EDUCACION BASICA	PRIMARIA GENERAL	1	General	REYVA COCHTL SN	087	30	Muy bajo
89	CARLOS MONSIVAS ADEVIAS	EDUCACION BASICA	PRIMARIA GENERAL	1	General	DOMICILIO CONCORDO AVENIDA 16 DE ENERO SN, FRACONAMIENTO LESBOA SN	172	30	Muy bajo
90	MARLENE MONTOYA LA PARGUA	EDUCACION BASICA	PRIMARIA GENERAL	1	General	DOMICILIO CONCORDO AVENIDA FUENTES DE TIZA YUCA MZ. 13 LOTE 1 SN	087	30	Muy bajo
91	SANSA RAFAEL RIVERA DURAN	EDUCACION BASICA	PRIMARIA GENERAL	1	General	ALEJO NAVARRETE SN	186	30	Bajo
92	ESCUELA DE EDUCACION PRIMARIA	EDUCACION BASICA	PRIMARIA GENERAL	2	General	DOMICILIO CONCORDO SN	087	30	Muy bajo
93	TRIDA KALO	EDUCACION BASICA	PRIMARIA GENERAL	2	General	PASEOS DEL PEDREGAL NUM. MZ 10 LT 1	186	30	Muy bajo
94	FRANCISCO MADRERO	EDUCACION BASICA	PRIMARIA GENERAL	1	General	CAMPANA DE CERO SN	107	30	Muy bajo
95	LAZARO CARPANA	EDUCACION BASICA	PRIMARIA GENERAL	1	General	DOMICILIO CONCORDO SN	171	30	Bajo
96	HERODE DE WACCZARI	EDUCACION BASICA	PRIMARIA GENERAL	1	General	AVENIDA HDA GOZ NUM. 90	087	30	Muy bajo
97	JOSE MA. MORELOS Y RA VON	EDUCACION BASICA	PRIMARIA GENERAL	1	General	JULIAN Y LLAGRAN SN	172	30	Muy bajo
98	LEYES DE REFORIA	EDUCACION BASICA	PRIMARIA GENERAL	1	General	PLAZA PRINCIPAL (CUENCA LECHERA) SN	172	30	Muy bajo
99	EMILIANO ZA PATA	EDUCACION BASICA	PRIMARIA GENERAL	1	General	AVENIDA DE LOS MARMOLES, MANZANA 38 SN	107	30	Muy bajo
						A DOLO LOPEZ MA TEOS SN	186	30	Bajo

100	GRAL. FEIJER ANGELES	EDUCACION BASICA	130PR177P	PRIMARIA GENERAL	PRIMARIA GENERAL	1	General	171	30	Mesdo
101	REYNALDO GOMEZ ALDANA	EDUCACION BASICA	130PR168BU	PRIMARIA GENERAL	PRIMARIA GENERAL	1	General	067	30	May bap
102	PROFR RAMON G. BONFIL	EDUCACION BASICA	130PR191YE	PRIMARIA GENERAL	PRIMARIA GENERAL	1	General	107	30	May bap
103	CLAUHITEND	EDUCACION BASICA	130PR254G	PRIMARIA GENERAL	PRIMARIA GENERAL	2	General	107	30	May bap
104	DONACIANO SERVA LEAL	EDUCACION BASICA	130PR287O	PRIMARIA GENERAL	PRIMARIA GENERAL	1	General	171	30	May bap
105	DONACIANO SERVA LEAL	EDUCACION BASICA	130PR288J	PRIMARIA GENERAL	PRIMARIA GENERAL	2	General	171	30	May bap
106	MARGARITA MAZA DE JUAREZ	EDUCACION BASICA	130PR2910M	PRIMARIA GENERAL	PRIMARIA GENERAL	2	General	171	30	May bap
107	JUAN DE DIOS RODRIGUEZ FERDIA	EDUCACION BASICA	130PR2911L	PRIMARIA GENERAL	PRIMARIA GENERAL	2	General	171	30	May bap
108	JOSE VA SCONELOS	EDUCACION BASICA	130PR2917T	PRIMARIA GENERAL	PRIMARIA GENERAL	1	General	171	30	May bap
109	ESTALDO DE HDALGO	EDUCACION BASICA	130PR291BE	PRIMARIA GENERAL	PRIMARIA GENERAL	2	General	171	30	May bap
110	OCTAVO PAZ	EDUCACION BASICA	130PR291AD	PRIMARIA GENERAL	PRIMARIA GENERAL	1	General	186	30	May bap
111	ENRIQUE CONTRADO REBAMEN	EDUCACION BASICA	130PR2920T	PRIMARIA GENERAL	PRIMARIA GENERAL	2	General	186	30	May bap
112	FELIPE REYES MONTAÑO	EDUCACION BASICA	130PR2921S	PRIMARIA GENERAL	PRIMARIA GENERAL	1	General	186	30	May bap
113	BICENTENARIO	EDUCACION BASICA	130PR2923Q	PRIMARIA GENERAL	PRIMARIA GENERAL	2	General	186	30	May bap
114	SCR JUAN INES DE LA CRUZ	EDUCACION BASICA	130PR2928N	PRIMARIA GENERAL	PRIMARIA GENERAL	2	General	067	30	May bap
115	CARLOS FUENTES	EDUCACION BASICA	130PR2938R	PRIMARIA GENERAL	PRIMARIA GENERAL	1	General	067	30	May bap
116	MARGARITA MCHELBA	EDUCACION BASICA	130PR2948Z	PRIMARIA GENERAL	PRIMARIA GENERAL	2	General	186	30	Ato
117	MIGUEL HERBES	EDUCACION BASICA	130PR2957G	PRIMARIA GENERAL	PRIMARIA GENERAL	1	General	067	30	May bap
118	ELSA AQUIA ROSSETI	EDUCACION BASICA	130PR2958F	PRIMARIA GENERAL	PRIMARIA GENERAL	1	General	172	30	Bajo
119	LEONA VICARIO	EDUCACION BASICA	130PR2958E	PRIMARIA GENERAL	PRIMARIA GENERAL	1	General	107	30	May bap
120	JULIAN VILLAGRAN	EDUCACION BASICA	130PR2970A	PRIMARIA GENERAL	PRIMARIA GENERAL	1	General	172	30	Bajo
121	MARIA LUISA ROSS JANDA	EDUCACION BASICA	130PR2974X	PRIMARIA GENERAL	PRIMARIA GENERAL	1	General	067	30	May bap
122	JAME TORRES BODET	EDUCACION BASICA	130PR2975W	PRIMARIA GENERAL	PRIMARIA GENERAL	1	General	186	30	Bajo
123	SOR JUAN INES DE LA CRUZ	EDUCACION BASICA	130PR2977U	PRIMARIA GENERAL	PRIMARIA GENERAL	2	General	107	30	May bap
124	MIGUEL HIDALGO Y COSTILLA	EDUCACION BASICA	130PR2979S	PRIMARIA GENERAL	PRIMARIA GENERAL	2	General	067	30	May bap
125	COLEGIO OXFORD	EDUCACION BASICA	130PR048Y	PRIMARIA GENERAL	PRIMARIA PARTICULAR	1	General Particular	173	30	May bap
126	SIGNADO FREUD	EDUCACION BASICA	130PR0111K	PRIMARIA GENERAL	PRIMARIA PARTICULAR	1	General Particular	173	30	May bap
127	BERTHA YONGLAOMER LEYVA	EDUCACION BASICA	130PR0121R	PRIMARIA GENERAL	PRIMARIA PARTICULAR	1	General Particular	172	30	Bajo
128	COLEGIO FRIEDRICH FROEBEL	EDUCACION BASICA	130PR0128K	PRIMARIA GENERAL	PRIMARIA PARTICULAR	1	General Particular	107	30	May bap
129	COLEGIO JOHN F. KENNEDY	EDUCACION BASICA	130PR0128J	PRIMARIA GENERAL	PRIMARIA PARTICULAR	1	General Particular	173	30	May bap
130	COLEGIO JUAREZ	EDUCACION BASICA	130PR0135W	PRIMARIA GENERAL	PRIMARIA PARTICULAR	1	General Particular	173	30	May bap
131	INSTITUTO CANADENSE	EDUCACION BASICA	130PR0229I	PRIMARIA GENERAL	PRIMARIA PARTICULAR	1	General Particular	173	30	May bap
132	COLEGIO AZTECAS	EDUCACION BASICA	130PR0227E	PRIMARIA GENERAL	PRIMARIA PARTICULAR	1	General Particular	173	30	May bap
133	COLEGIO HOLANDES	EDUCACION BASICA	130PR0268M	PRIMARIA GENERAL	PRIMARIA PARTICULAR	1	General Particular	173	30	May bap
134	COLEGIO FRENZE	EDUCACION BASICA	130PR0316D	PRIMARIA GENERAL	PRIMARIA PARTICULAR	1	General Particular	173	30	May bap
135	CENTRO EDUCATIVO INDEPENDIENTE TIZAYUCA	EDUCACION BASICA	130PR0341C	PRIMARIA GENERAL	PRIMARIA PARTICULAR	1	General Particular	173	30	Bajo
136	ISAAC NEWTON	EDUCACION BASICA	130PR0384N	PRIMARIA GENERAL	PRIMARIA PARTICULAR	1	General Particular	107	30	May bap
137	CENTRO EDUCATIVO JOHANES KEPLER	EDUCACION BASICA	130PR0374U	PRIMARIA GENERAL	PRIMARIA PARTICULAR	1	General Particular	173	30	Mesdo
138	COLEGIO MONTE ALBAN	EDUCACION BASICA	130PR0382C	PRIMARIA GENERAL	PRIMARIA PARTICULAR	1	General Particular	173	30	May bap
139	COLEGIO MARIA MONTESSORI TIZAYUCA	EDUCACION BASICA	130PR0382J	PRIMARIA GENERAL	PRIMARIA PARTICULAR	1	General Particular	186	30	May bap
140	MAESTRO JUSTO SIERRA	EDUCACION BASICA	130ES0015W	SEGUNDA RA GENERAL	SEGUNDA RA GENERAL	1	General	022	06	May bap
141	MAESTRO JUSTO SIERRA	EDUCACION BASICA	130ES0015W	SEGUNDA RA GENERAL	SEGUNDA RA GENERAL	2	General	022	06	May bap
142	RALL GUERRERO GUERRERO	EDUCACION BASICA	130ES0094S	SEGUNDA RA GENERAL	SEGUNDA RA GENERAL	1	General	022	06	May bap
143	RALL GUERRERO GUERRERO	EDUCACION BASICA	130ES0094S	SEGUNDA RA GENERAL	SEGUNDA RA GENERAL	2	General	022	06	May bap
144	ISMAEL VILLASECA RAMIREZ	EDUCACION BASICA	130ES0102R	SEGUNDA RA GENERAL	SEGUNDA RA GENERAL	1	General	028	06	Bajo
145	PROFR. ARNULFO PACHECO CRUZ	EDUCACION BASICA	130ES0108L	SEGUNDA RA GENERAL	SEGUNDA RA GENERAL	1	General	028	06	May bap
146	ANTONIO CUADRINI D PALMA	EDUCACION BASICA	130ES0115V	SEGUNDA RA GENERAL	SEGUNDA RA GENERAL	1	General	028	06	May bap
147	ANTONIO CUADRINI D PALMA	EDUCACION BASICA	130ES0115V	SEGUNDA RA GENERAL	SEGUNDA RA GENERAL	2	General	028	06	May bap
148	ESCUELA SEGUNDA RA GENERAL	EDUCACION BASICA	130ES0116S	SEGUNDA RA GENERAL	SEGUNDA RA GENERAL	1	General	022	06	May bap
149	ESCUELA SEGUNDA RA GENERAL	EDUCACION BASICA	130ES0116S	SEGUNDA RA GENERAL	SEGUNDA RA GENERAL	2	General	022	06	May bap
150	ESCUELA SEGUNDA RA GENERAL	EDUCACION BASICA	130ES0124C	SEGUNDA RA GENERAL	SEGUNDA RA GENERAL	1	General	028	06	May bap
151	ELSA AQUIA ROSSETTI	EDUCACION BASICA	130ES0125B	SEGUNDA RA GENERAL	SEGUNDA RA GENERAL	1	General	028	06	May bap
152	ELSA AQUIA ROSSETTI	EDUCACION BASICA	130ES0125B	SEGUNDA RA GENERAL	SEGUNDA RA GENERAL	2	General	028	06	May bap
153	COLEGIO OXFORD	EDUCACION BASICA	130ES0015A	SEGUNDA RA GENERAL	SEGUNDA RA GENERAL	1	General Particular	022	06	May bap
154	SIGMUND FREUD	EDUCACION BASICA	130ES0134O	SEGUNDA RA GENERAL	SEGUNDA RA GENERAL	1	General Particular	022	06	May bap
155	COLEGIO FIRREZE	EDUCACION BASICA	130ES0165U	SEGUNDA RA GENERAL	SEGUNDA RA GENERAL	1	General Particular	022	06	May bap
156	JEFERIN LIL SARTIRE	EDUCACION BASICA	130ES0194C	SEGUNDA RA GENERAL	SEGUNDA RA GENERAL	1	General Particular	022	06	May bap
157	CENTRO EDUCATIVO INDEPENDIENTE TIZAYUCA	EDUCACION BASICA	130ES0198Z	SEGUNDA RA GENERAL	SEGUNDA RA GENERAL	1	General Particular	022	06	Bajo
158	COLEGIO JOHN F. KENNEDY	EDUCACION BASICA	130ES0210D	SEGUNDA RA GENERAL	SEGUNDA RA GENERAL	1	General Particular	022	06	May bap
159	COLEGIO AZTECAS	EDUCACION BASICA	130ES0218W	SEGUNDA RA GENERAL	SEGUNDA RA GENERAL	1	General Particular	022	06	May bap

169	ESCUELA SECUNDARIA TECNICA 50	EDUCACION BASICA	13DST0002S	SECUNDARIA	SECUNDARIA TECNICA		1 Tec. Industrial	CARRITERA MEXICO-PAHUCA KILOMETRO 50.5 SN	001	01	My bap
169	ESCUELA SECUNDARIA TECNICA 50	EDUCACION BASICA	13DST0002S	SECUNDARIA	SECUNDARIA TECNICA		2 Tec. Industrial	CARRITERA MEXICO-PAHUCA KILOMETRO 50.5 SN	001	01	My bap
169	ESCUELA SECUNDARIA TECNICA 72	EDUCACION BASICA	13DST00077A	SECUNDARIA	SECUNDARIA TECNICA		1 Tec. Industrial	AV ENDA FUENTES SN	017	01	My bap
169	ESCUELA SECUNDARIA TECNICA 72	EDUCACION BASICA	13DST00077A	SECUNDARIA	SECUNDARIA TECNICA		2 Tec. Industrial	AV ENDA FUENTES SN	017	01	My bap
169	TELESECUNDARIA 189	EDUCACION BASICA	13DST0219W	SECUNDARIA	TELESECUNDARIA		1 Telesecundaria	CHIMULPOCANTL SN	049	11	Bap
169	CECATI NUM 47	EDUCACION PARA ADULTOS	13PRT0047G	ADULTOS	FORMACION PARA EL TRABAJO		4 CECATI	GUADALUPE VICTORIA NUM. 7			My bap
169	INSTITUTO DE BELLEZA, BNASIS	EDUCACION PARA ADULTOS	13PRT0164A	ADULTOS	FORMACION PARA EL TRABAJO		4 CECATI Particular	GUADALUPE VICTORIA NUM. 7			My bap
169	INSTITUTO COMERCIAL Y SISTEMAS ALPHA	EDUCACION PARA ADULTOS	13PRT0168Z	ADULTOS	FORMACION PARA EL TRABAJO		4 CECATI Particular	AV ENDA JUAREZ NORTE NUM. 30			My bap
169	GRUPO LEA GC	EDUCACION PARA ADULTOS	13PRT0188K	ADULTOS	FORMACION PARA EL TRABAJO		4 CECATI Particular	AV ENDA JUAREZ SUR NUM. 26			My bap
169	INSTITUTO COMERCIAL Y SISTEMAS ALPHA	EDUCACION PARA ADULTOS	13PRT0202N	ADULTOS	FORMACION PARA EL TRABAJO		4 CECATI Particular	AV ENDA JUAREZ NORTE NUM. 31-A			My bap
170	ARIZONA HILLS ENGLISH SCHOOL	EDUCACION PARA ADULTOS	13PRT0242O	ADULTOS	FORMACION PARA EL TRABAJO		4 CECATI Particular	AV ENDA ADOLOF LOPEZ MATEOS NUM. 7			My bap
171	COLEGIO FLORENCIA INGTINGALE	EDUCACION PARA ADULTOS	13PRT0258P	ADULTOS	FORMACION PARA EL TRABAJO		4 CECATI Particular	AV ENDA 5 DE MAYO NUM. 38			My bap
172	COLEGIO DE CAPTACION PARA EL TRABAJO DE MEXICO	EDUCACION PARA ADULTOS	13PRT0259O	ADULTOS	FORMACION PARA EL TRABAJO		4 CECATI Particular	CALZADA JULIAN Y LA GRAN, SEGUNDO PISO NUM. 15			My bap
172	INSTITUTO DE PROFESION BENTAL DE HDALGO	EDUCACION PARA ADULTOS	13PRT0266Z	ADULTOS	FORMACION PARA EL TRABAJO		4 CECATI Particular	ADOLOF LOPEZ MATEOS NUM. 54			My bap
174	CENTRO CULTURAL Y EDUCATIVO MEXICO	EDUCACION PARA ADULTOS	13PRT0267X	ADULTOS	FORMACION PARA EL TRABAJO		4 CECATI Particular	BOULEVARD LA CRUZ ORIENTE NUM. 128			My bap
175	INSTITUTO ALPHA	EDUCACION PARA ADULTOS	13PRT0280W	ADULTOS	FORMACION PARA EL TRABAJO		4 CECATI Particular	ALBARRON NUM. 54			My bap
176	INSTITUTO ALPHA I	EDUCACION PARA ADULTOS	13PRT0288V	ADULTOS	FORMACION PARA EL TRABAJO		4 CECATI Particular	CALLE JIMENEZ NUM. 5			My bap
177	CECATI NUM 47	EDUCACION PARA ADULTOS	13PRT0047U	ADULTOS	FORMACION PARA EL TRABAJO		4 Extension	GUADALUPE VICTORIA NUM. 7			My bap
178	CENTRO DE ATENCION DE ESTUDIANTES CON DISCAPACIDAD, CECATI	EDUCACION MEDIA SUPERIOR	13CBR0002T	BACHILLERATO	BACHILLERATO GENERAL		4 Bachillerato no Escolmatizado	GUADALUPE VICTORIA NUM. 7	400	0	My bap
179	COLEGIO DE BACHILLERES PLANTEL TIZAYUCA	EDUCACION MEDIA SUPERIOR	13CBR0002N	BACHILLERATO	BACHILLERATO GENERAL		1 COBAH	BOULEVARD DE LA CRUZ SUR, 3RA. SECCION SN	120	0	My bap
180	COLEGIO DE BACHILLERES PLANTEL TIZAYUCA	EDUCACION MEDIA SUPERIOR	13CBR0002N	BACHILLERATO	BACHILLERATO GENERAL		2 COBAH	BOULEVARD DE LA CRUZ SUR, 3RA. SECCION SN	120	0	My bap
181	COLEGIO DE BACHILLERES PLANTEL EL CDO	EDUCACION MEDIA SUPERIOR	13CBR0048N	BACHILLERATO	BACHILLERATO GENERAL		1 COBAH	BOULEVARD DE LA CRUZ SUR, 3RA. SECCION SN	120	0	My bap
182	COLEGIO DE BACHILLERES PLANTEL EL CDO	EDUCACION MEDIA SUPERIOR	13CBR0048N	BACHILLERATO	BACHILLERATO GENERAL		2 COBAH	BOULEVARD DE LA CRUZ SUR, 3RA. SECCION SN	120	0	My bap
183	CENTRO DE EDUCACION MEDIA SUPERIOR A DISTANCIA HUITZILA	EDUCACION MEDIA SUPERIOR	13ENS0002B	BACHILLERATO	BACHILLERATO GENERAL		1 Educacion a distancia	CALLE CAMPECHE SN	120	0	Bap
184	CENTRO DE EDUCACION MEDIA SUPERIOR A DISTANCIA HUITZILA	EDUCACION MEDIA SUPERIOR	13ENS0002B	BACHILLERATO	BACHILLERATO GENERAL		2 Educacion a distancia	CALLE CAMPECHE SN	120	0	Bap
185	CENTRO DE EDUCACION MEDIA SUPERIOR A DISTANCIA TEJUAJO	EDUCACION MEDIA SUPERIOR	13ENS0084Z	BACHILLERATO	BACHILLERATO GENERAL		1 Educacion a distancia	ADOLOF LOPEZ MATEOS SN	100	0	Bap
186	PREPARATORIA ALPHA	EDUCACION MEDIA SUPERIOR	13PRT0007P	BACHILLERATO	BACHILLERATO GENERAL		1 General Particular	ALBARRON NUM. 54	120	0	My bap
187	PREPARATORIA ALPHA	EDUCACION MEDIA SUPERIOR	13PRT0007P	BACHILLERATO	BACHILLERATO GENERAL		2 General Particular	ALBARRON NUM. 54	120	0	My bap
188	COLEGIO PRENZE	EDUCACION MEDIA SUPERIOR	13PRT0031M	BACHILLERATO	BACHILLERATO GENERAL		1 General Particular	21 DE MAYO NUM. 10	100	0	My bap
189	INSTITUTO PROF. JOSE MARIA REFUGIO FRANCO ISLAS	EDUCACION MEDIA SUPERIOR	13PRT0037G	BACHILLERATO	BACHILLERATO GENERAL		1 General Particular	AV ENDA 5 DE MAYO NUM. 38	100	0	My bap
190	COLEGIO AUSEBIE DE TIZAYUCA	EDUCACION MEDIA SUPERIOR	13PRT0046P	BACHILLERATO	BACHILLERATO GENERAL		1 General Particular	JULIAN Y LA GRAN NUM. 14	100	0	My bap
191	INSTITUTO EDUCATIVO Y CULTURAL HDALGO DIVISION MEDIA SUPERIOR	EDUCACION MEDIA SUPERIOR	13PRT00221A	BACHILLERATO	BACHILLERATO GENERAL		1 General Particular	LIBRAMENTO VIAL CLUB ROTARIO 2000 SN	100	0	My bap
192	PREPARATORIA EFRIN REBOLLEDO	EDUCACION MEDIA SUPERIOR	13PRT0005M	BACHILLERATO	BACHILLERATO GENERAL		4 General Particular	MARISABELA MAZA DE JUAREZ SN	400	0	My bap
194	BACHILLERATO GENERAL DE LA UNIVERSIDAD DE MEXICO	EDUCACION MEDIA SUPERIOR	13PRT08974Z	BACHILLERATO	BACHILLERATO GENERAL		1 General Particular	CALZADA JULIAN Y LA GRAN, SEGUNDO PISO NUM. 15	120	0	My bap
195	ESCUELA SUPERIOR DE TIZAYUCA	EDUCACION MEDIA SUPERIOR	13PRT08974Z	BACHILLERATO	BACHILLERATO GENERAL		2 General Particular	CALZADA JULIAN Y LA GRAN, SEGUNDO PISO NUM. 15	120	0	My bap
196	COLEGIO FLORENCIA INGTINGALE	EDUCACION MEDIA SUPERIOR	13PRT0191M	TECNICO PROFESIONAL	TECNICO PROFESIONAL		4 General	CARRITERA TIZAYUCA-PAHUCA KILOMETRO 3	400	0	My bap
197	COLEGIO FLORENCIA INGTINGALE	EDUCACION MEDIA SUPERIOR	13PRT0191M	TECNICO PROFESIONAL	TECNICO PROFESIONAL		1 Profesional Tecnico	AV ENDA 5 DE MAYO NUM. 38	120	0	My bap
198	ESTADO DE HDALGO PLANTEL TIZAYUCA	EDUCACION MEDIA SUPERIOR	13PRT0019M	TECNICO PROFESIONAL	TECNICO PROFESIONAL		2 Profesional Tecnico	AV ENDA 5 DE MAYO NUM. 38	120	0	My bap
199	ESTADO DE HDALGO PLANTEL TIZAYUCA	EDUCACION MEDIA SUPERIOR	13PRT0002N	BACHILLERATO	BACHILLERATO TECNICO		1 CONALEP	SUR 2 LOTE 3 SN	120	0	My bap
200	ESTADO DE HDALGO PLANTEL TIZAYUCA	EDUCACION MEDIA SUPERIOR	13PRT0002N	BACHILLERATO	BACHILLERATO TECNICO		2 CONALEP	SUR 2 LOTE 3 SN	120	0	My bap
200	ESTADOS UNIDOS GENTRIFOS Y TECNOLOGOS DEL ESTADO DE HDALGO PLANTEL TIZAYUCA	EDUCACION MEDIA SUPERIOR	13ETC0061H	BACHILLERATO	BACHILLERATO TECNICO		4 CECYTH	COLLEUBISIN	400	0	My bap
201	INDUSTRIAL METROPOLITANO DEL VALLE DE HDALGO	EDUCACION MEDIA SUPERIOR	13ETC0025T	BACHILLERATO	BACHILLERATO TECNICO		4 CECYTH	DOMCLO CONDADO SN	400	0	Bap
202	UNIVERSIDAD TECNOLÓGICA DE LA ZONA METROPOLITANA DEL VALLE DE MEXICO	EDUCACION SUPERIOR	13EUT0008S	UNIVERSITARIA O TECNOLÓGICA	TECNICO SUPERIOR UNIVERSITARIO		4 Tecnológicas	BOULEVARD MIGUEL HIDALGO Y COSTILLA, MANZANA 189 LOTE 1 NUM. 5	0	0	My bap
203	CENTRO UNIVERSITARIO DE ESTUDIOS SUPERIORES DE MEXICO	EDUCACION SUPERIOR	13PSTU0022B	UNIVERSITARIA O TECNOLÓGICA	UNIVERSITARIA		4 Institución Particular	CALZADA JULIAN Y LA GRAN NUM. 15	0	0	My bap
204	UNIVERSIDAD INECUH	EDUCACION SUPERIOR	13PSTU0167X	UNIVERSITARIA O TECNOLÓGICA	UNIVERSITARIA		4 Institución Particular	LIBRAMENTO VIAL CLUB ROTARIO 2000 SN	0	0	My bap
205	CENTRO UNIVERSITARIO INTERAMERICANO	EDUCACION SUPERIOR	13PSTU0183O	UNIVERSITARIA O TECNOLÓGICA	UNIVERSITARIA		4 Institución Particular	AV ENDA JUAREZ SUR NUM. 48	0	0	My bap
206	ESCUELA SUPERIOR DE TIZAYUCA	EDUCACION SUPERIOR	13USU0005X	UNIVERSITARIA O TECNOLÓGICA	UNIVERSITARIA		4 Autónoma	CARRITERA TIZAYUCA-PAHUCA KILOMETRO 3 SN	0	0	My bap

ALINEACIÓN AL PND, PED, PMD Y AGENDA 2030

ALINEACIÓN	EJE	DESCRIPCIÓN
PLAN NACIONAL DE DESARROLLO	Con el PND, al eje 2	Respecto al Plan Nacional de Desarrollo 2019-2024 (PND), el eje 2 evoca la POLÍTICA SOCIAL y en materia educativa hace énfasis en garantizar que todos los jóvenes puedan ejercer su derecho a la educación.
PLAN ESTATAL DE DESARROLLO	Con el PED 2016-2022, al eje 3 y al objetivo estratégico 3.2	Con el Plan Estatal de Desarrollo se refiere a la Educación de relevancia y equipada. Impartir servicios educativos con suficiencia, calidad, que garanticen el acceso a los niveles educativos en igualdad de oportunidades y con recursos destinados a programas de impacto que incidan en la mejora de las condiciones de bienestar de las personas
PLAN MUNICIPAL DE DESARROLLO	Con el PMD TIZAYUCA 2020-2024, al Eje 1 "BIENESTAR SOCIAL".	Prioriza el tema de la educación e incluye los aspectos de cultura, pobreza, cohesión social, salud y crecimiento económico con trabajos de calidad.
AGENDA 2030 Objetivos de Desarrollo Sostenible	Agenda de Educación Mundial 2030 ODS Número 4 , meta 4a.	Agenda de Educación Mundial 2030 en el marco del Objetivo de Desarrollo Sostenible Número 4 (ODS No. 4) que comprende 10 metas (7 de resultados y 3 formas de ejecución, de los cuales se toma la forma de acción 4a que enfoca el apoyo respecto a la dignificación del entorno en cuanto a la infraestructura.



1.- ANTECEDENTES
<p>1.1.El derecho a la educación y la igualdad en su acceso la convierte en un mecanismo de inclusión social mediante el cual las personas pueden mejorar sus condiciones de vida, dado que el incremento en los niveles de escolaridad les permite acceder a una mayor movilidad social y atenuar las condiciones de pobreza y desigualdad. La educación es un factor clave de crecimiento y desarrollo para el municipio por lo que se plantean poner en marcha estrategias y acciones que permitan contribuir a garantizar que las niñas, niños, adolescentes y jóvenes del municipio puedan acceder a opciones educativas, reduciendo el riesgo del rezago y la deserción pero, al mismo tiempo, ofreciendo opciones para el desarrollo de habilidades y conocimientos en otros campos de educación no formal.</p>
<p>1.2. De acuerdo con los resultados del Censo 2020, el 47.6 por ciento de la población mayor a 15 años en el municipio cuenta con escolaridad de nivel básico, el 32.5 por ciento de nivel medio superior y el 17.9 por ciento de nivel superior, que representa un grado promedio de escolaridad de 9.7 años y una tasa de alfabetización del 1.9 por ciento para la población total, y para la población indígena de 3.4 por ciento. La estadística básica de inicio de cursos 2020-2021 de la Secretaría de Educación Pública del estado de Hidalgo, indica que existen 47,302 alumnos. De la matrícula total de alumnos y el total de población en edad escolar de los 0 - 24 años que es de 74,625; obtenemos el porcentaje de cobertura que es del 63.3% y un déficit de 36.7%.</p>
<p>1.3. Las niñas, niños, adolescentes y jóvenes del municipio de Tizayuca, particularmente los que asisten a escuelas públicas, se identifican como los principales beneficiarios de la intervención y la Secretaría de Bienestar Social, a través de la Dirección de Educación, como el principal ejecutor.</p>
<p>1.4. Durante 2021, se han beneficiado a 17,501 (36%) alumnos del total de la matrícula con alguno de los programas y servicios de la Dirección de Educación.</p>
2.- IDENTIFICACIÓN Y DESCRIPCIÓN DEL PROBLEMA
<p>2.1. Desigualdad en el acceso a los esquemas de educación de las niñas, niños, adolescentes y jóvenes del municipio de Tizayuca.</p>
<p>2.2. Las niñas, niños, adolescentes y jóvenes del municipio de Tizayuca, particularmente los que asisten a escuelas públicas, se identifican como los principales beneficiarios de la intervención y la Secretaría de Bienestar Social, a través de la Dirección de Educación, como el principal ejecutor.</p>
<p>2.3. Habilidades y conocimiento deficientes sobre el uso de herramientas tecnológicas, dificultad par adquirir materiales requeridos en la escuela, falta de participación de la comunidad escolar, bajo aprovechamiento escolar.</p>
<p>2.4. Deserción y rezago escolar, baja calificación laboral, ingresos bajos, falta de competitividad del municipio.</p>
<p>2.5. Aunque se han generado políticas y programas para la atención de las y los estudiantes en el municipio, han resultado insuficientes y limitadas al no incluir acciones que consideren el entorno actual, posterior a la contingencia sanitaria y las implicaciones que ha tenido en el acceso de las niñas, niños, adolescentes y jóvenes a esquemas de educación, tanto formal como no formal.</p>
3.- DETERMINACIÓN Y JUSTIFICACIÓN DE LOS OBJETIVOS DE LA INTERVENCIÓN
<p>3. Mayor igualdad en el acceso a los esquemas de educación de las niñas, niños, adolescentes y jóvenes del municipio de Tizayuca, mediante una intervención directa del municipio, a través de una coordinación más efectiva con las autoridades escolares estatal y federal, la promoción de una mayor participación de la comunidad escolar, y atención directa mediante entrega de artículos escolares y una creciente oferta de actividades que promuevan aprendizajes y conocimientos en esquemas formales y no formales de educación.</p>

3.1. El programa presupuestario encuentra una relación directa con los programas presupuestarios del Instituto Tizacuyenze de la Juventud, la Dirección de Cultura y la Secretaría de Obras Públicas, en lo relativo a las acciones de mantenimiento y mejora de la infraestructura escolar.

4.- COBERTURA

4.1. Las acciones de la Dirección de Educación tendrán cobertura en el municipio de Tizayuca, y estarán dirigidas a los 74,625 niñas, niños adolescentes y jóvenes menores de 24 años.

4.2. Se priorizará la atención a los sectores que, por su condición o situación económica y social, requieran una intervención más directa, estimándose en 19,250, para 2022, lo que representa un incremento de 10% respecto a la población atendida en 2021.

POBLACIÓN POTENCIAL	POBLACIÓN OBJETIVA	POBLACIÓN ATENDIDA DEL EJERCICIO FISCAL ANTERIOR
74,625 niñas, niños adolescentes y jóvenes menores de 24 años en el municipio de Tizayuca.	19,250 personas	Se han beneficiado a 17,501 alumnos del total de la matrícula con algunos de los programas y servicios de la Dirección de Educación

4.4.1. Quinquenal

4.4.2. Anual

4.5.1. La población potencial se actualiza a partir de los resultados presentados por INEGI de los Censos de Población y Vivienda y las Encuestas Intercensales.

4.5.2. La población objetivo se actualiza anualmente en función del grado de avance en la cobertura de la población menor a 24 años del municipio y de la suficiencia presupuestal para la realización de las actividades, programas y acciones proyectadas.

5.- DISEÑO DE LA INTERVENCIÓN PÚBLICA

5.1.

- Actividades de apoyo a la educación en sus diferentes niveles realizadas en el municipio de Tizayuca
- Actividades de promoción de la educación formal y no formal realizadas en el municipio de Tizayuca
- Consejo Municipal de Participación Social en la Educación funcionando

5.2.

- Acciones de intervención escolar mediante la visita domiciliaria a alumnos reportados como ausentes
- Zapatos escolares entregados a estudiantes de nivel básico de escuelas públicas del municipio
- Cursos de educación financiera dirigida a jóvenes de Tizayuca realizados (bajo demanda)
- Ferias de orientación vocacional realizadas en el municipio
- Cursos de educación digital realizados en el municipio de Tizayuca (bajo demanda)
- Levantamiento de Cuadros Necesidades en las escuelas del municipio de Tizayuca

5.3.

Se espera contribuir a lograr una igualdad en el acceso a los esquemas de educación, tanto formal, como no formal, de las niñas, niños, adolescentes y jóvenes del municipio de Tizayuca para contribuir de esa forma a garantizar su derecho a la educación, disminuir el rezago y la deserción escolar y ampliar, tanto su nivel de educación como los conocimientos y habilidades en otros campos, de educación no formal.

ANEXO II. DEFINICIÓN DEL PROBLEMA

UNIDAD RESPONSABLE	SECRETARIA DE BIENESTAR SOCIAL
UNIDAD PRESUPUESTAL RESPONSABLE DE LA ELABORACIÓN DE LA MIR	DIRECCIÓN DE EDUCACIÓN
UNIDADES PRESUPUESTALES INTEGRANTES DE LA MIR	DIRECCIÓN DE EDUCACIÓN
PROGRAMA SECTORIAL	POA DE LA DIRECCIÓN DE EDUCACIÓN
PROGRAMA PRESUPUESTARIO	POA DE LA DIRECCIÓN DE EDUCACIÓN

1. POBLACIÓN O ÁREA DE ENFOQUE POTENCIAL

Las acciones de la Dirección de Educación tendrán cobertura en el municipio de Tizayuca, y estarán dirigidas a los 74,625 niñas, niños adolescentes y jóvenes menores de 24 años.

2. POBLACIÓN O ÁREA DE ENFOQUE OBJETIVO

Se priorizará la atención a los sectores que, por su condición o situación económica y social, requieran una intervención más directa, estimándose en 19,250, para 2022, lo que representa un incremento de 10% respecto a la población atendida en 2021.

3. PROBLEMÁTICA CENTRAL

Desigualdad en el acceso a los esquemas de educación de las niñas, niños, adolescentes y jóvenes del municipio de Tizayuca.

4. MAGNITUD DEL PROBLEMA

4.1 POBLACIÓN POTENCIAL	4.2 POBLACIÓN OBJETIVO	4.3 POBLACIÓN ATENDIDA DEL EJERCICIO FISCAL ANTERIOR
74,625 niñas, niños adolescentes y jóvenes menores de 24 años en el municipio de Tizayuca.	19,250 personas	Se han beneficiado a 17,501 alumnos del total de la matrícula con algunos de los programas y servicios de la Dirección de Educación

5. EFECTO SUPERIOR (FIN)

Contribuir a mejorar el bienestar social de los Tizayuquenses, coadyuvando para hacer efectivo el derecho a la educación.

<p>PROBLEMÁTICA CENTRAL</p>	<p>Desigualdad en el acceso a los esquemas de educación de las niñas, niños, adolescentes y jóvenes del municipio de Tizayuca.</p>		
<p>BENEFICIARIOS</p>	<p>OPOSITORES</p>	<p>EJECUTORES</p>	<p>INDIFERENTES</p>
<p>Niñas, niños, adolescentes y jóvenes menores a 24 años</p>	<p>No identificados</p>	<p>Secretaría de Bienestar Social Dirección de Educación</p>	<p>Escuelas privadas</p>

UNIDAD RESPONSABLE	SECRETARIA DE BIENESTAR SOCIAL
UNIDAD PRESUPUESTAL RESPONSABLE DE LA ELABORACIÓN DE LA MIR	DIRECCIÓN DE EDUCACIÓN
UNIDADES PRESUPUESTALES INTEGRANTES DE LA MIR	DIRECCIÓN DE EDUCACIÓN
PROGRAMA SECTORIAL	POA DE LA DIRECCIÓN DE EDUCACIÓN
PROGRAMA PRESUPUESTARIO	POA DE LA DIRECCIÓN DE EDUCACIÓN

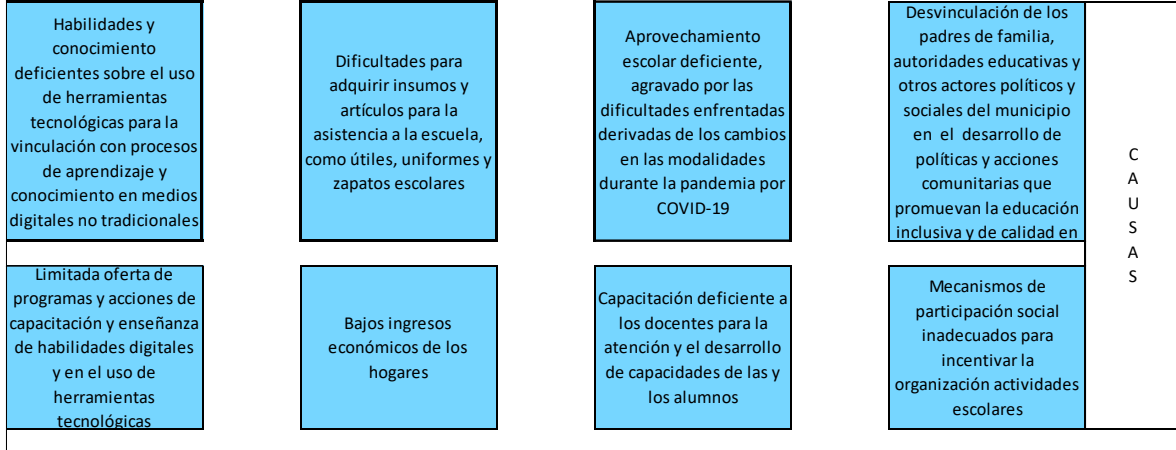
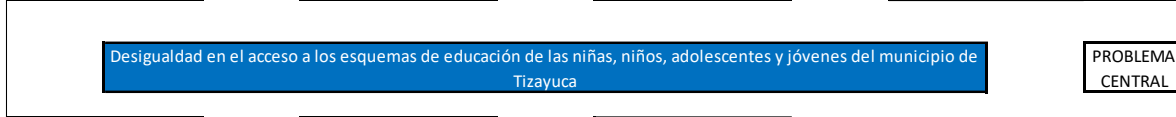
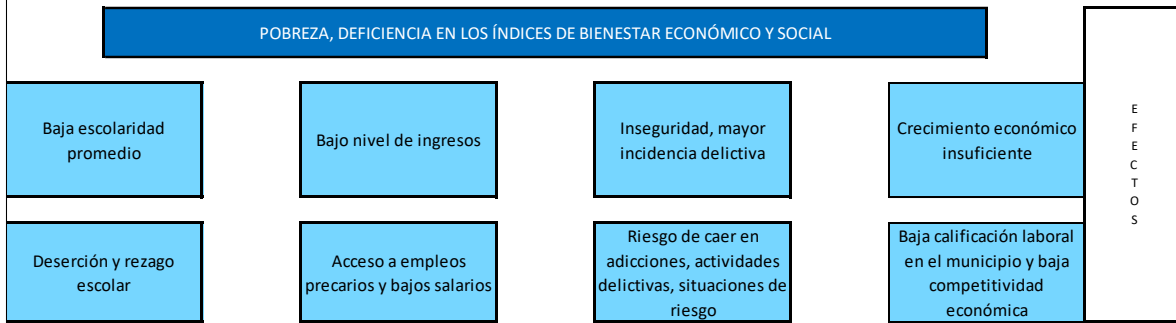

UNIDAD RESPONSABLE	SECRETARIA DE BIENESTAR SOCIAL
UNIDAD PRESUPUESTAL RESPONSABLE DE LA ELABORACIÓN DE LA MIR	DIRECCIÓN DE EDUCACIÓN
UNIDADES PRESUPUESTALES INTEGRANTES DE LA MIR	DIRECCIÓN DE EDUCACIÓN
PROGRAMA SECTORIAL	POA DE LA DIRECCIÓN DE EDUCACIÓN
PROGRAMA PRESUPUESTARIO	POA DE LA DIRECCIÓN DE EDUCACIÓN

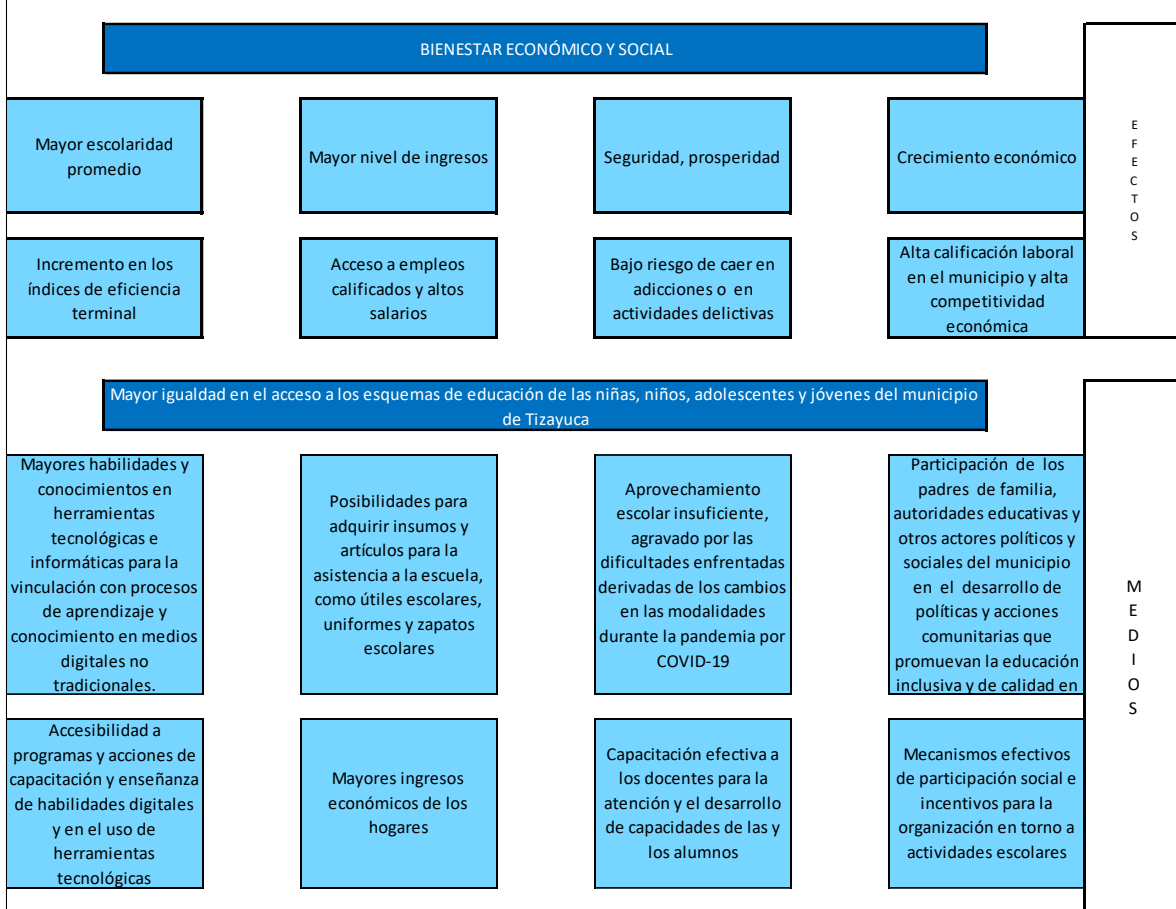



Matriz de Indicadores de Resultados (MIR)

Datos de Identificación del Programa

Alineación al Plan Municipal de Desarrollo

Unidad Responsable: SECRETARIA DE BIENESTAR

Unidad Presupuestal de la Elaboración de la MIR: DIRECCIÓN DE EDUCACIÓN

Programa Sectorial: POA DE LA DIRECCIÓN DE EDUCACIÓN

Programa Presupuestario: POA DE LA DIRECCIÓN DE EDUCACIÓN

Nivel	Objetivos	Indicadores	Medios de Verificación	Supuestos
Fin	Contribuir a mejorar el bienestar social de los Tizayquenses, coadyuvando para hacer efectivo el derecho a la educación.	Tasa de cambio anual en la matrícula escolar en nivel básico y medio superior	Publicación Estadística Educativa	Existen las condiciones económicas, sociales, ambientes y políticas que permiten la participación de la ciudadanía
Propósito	Alumnos beneficiados con los servicios de los programas o acciones de la Dirección de Educación	Porcentaje de alumnos beneficiarios respecto a lo programado	Informes de la Dirección de Educación	Inscripción de alumnos a todas las escuelas en todos los niveles sin importa que las clases sean a virtuales, presenciales o mixtas Cumplimiento de los requisitos para la asignación de servicios de los programas Suficiencia presupuestal para el cumplimiento de actividades
componente 1	Actividades de apoyo a la educación en sus diferentes niveles realizadas en el municipio de Tizayuca	Porcentaje del total de escuelas del municipio con las que se realizan gestiones para promover la permanencia escolar de niñas, niños, adolescentes y jóvenes	Informes de la Dirección de Educación	Planteles educativos solicitan diversos apoyos Lineamientos y normativa establecidas por las autoridades educativas federal y estatal

componente 1	Actividades de apoyo a la educación en sus diferentes niveles realizadas en el municipio de Tizayuca	Porcentaje del total de escuelas del municipio con las que se realizan gestiones para promover la permanencia escolar de niñas, niños, adolescentes y jóvenes	Informes de la Dirección de Educación	Planteles educativos solicitan diversos apoyos Lineamientos y normativa establecidas por las autoridades educativas federal y estatal
actividad 1.1	Acciones de intervención escolar mediante la visita domiciliaria a alumnos reportados como ausentes	Porcentaje de visitas a alumnos reportados como ausentes	Informes de la Dirección de Educación	Planteles educativos reportan alumnos ausentes Se cuenta con personal operativo suficiente para realizar las visitas Tutores y familiares de las alumnas y los alumnos brindan información sobre su situación
Actividad 1.2.	Entrega de escrituras a escuelas que lo requieren para regularizar los servicios básicos de luz y agua	Porcentaje de escuelas que recibieron escrituras por haberlo solicitado	Copia de Escritura entregada	Las escuelas solicitan sus escrituras para gestionar sus servicios básicos
Actividad 1.3.	Equipar un modulo para la UAM, a fin de lograr la impartición de carreras universitarias y cursos en línea	Porcentaje de avance en la instalación de equipos y mobiliario	Informes de la Dirección de educación y de la UAM	Se firma el convenio de colaboración y comodato con UAM. Se adquieren TICs y mobiliario requerido Se inscriben alumnos en las carreras y cursos en línea que ofrece la UAM
Actividad 1.4.	Entrega de becas del 70% a los trabajadores del municipio que se inscriban en programas del IHEA	Porcentaje de trabajadores becados	Informe de la Dirección de Educación y del IHEA	Se inscriben trabajadores en los programas de primaria, secundaria o bachillerato que ofrece el IHEA
componente 2	Actividades de promoción de la educación formal y no formal realizadas en el municipio de Tizayuca	Total de eventos públicos por mes para promover la educación formal y no formal en el municipio	Informes de la Dirección de Educación	Interés de las escuelas públicas y privadas, a como de la población del municipio para participar
actividad 2.1	Ferias de orientación vocacional realizadas en el municipio	Promedio de participantes en los eventos de orientación vocacional realizadas en el	Informes de la Dirección de Educación	Participación de escuelas públicas y privadas en eventos de orientación vocacional
actividad 2.2	Difusión de la oferta educativa	Porcentaje de acciones de difusión de la oferta educativa	Informes de la Dirección de Educación	Las escuelas públicas y privadas se presentan en diversos foros para dar a conocer su oferta educativa
componente 3	Operación de la participación social en la educación	Porcentaje de acuerdos del Consejo Municipal cumplidos	Informes de la Dirección de Educación	La comunicad escolar (alumnos, directivos, maestros y padres de familia) participan en las Asociaciones de padres de familia, Comités escolares de Salud, Consejos Escolares y Consejo Municipal de Participación Social en la Educación
actividad 3.1	Visitas a las escuelas del Municipio para el levantamiento del cuadro de necesidades	Porcentaje de escuelas visitados	Informes de la Dirección de Educación	Las escuelas se encuentran abiertas para recibir la autoridad educativa del municipio
actividad 3.2	Control de las sesiones del CMPSE mediante la integración de los expedientes físicos y digitales, así como la documentación soporte	Porcentaje de sesiones con documentación completa e integrada	Informes de la Dirección de Educación	La mayoría de los consejeros participan, permitiendo el quorum legal para llevar a cabo las sesiones.
actividad 3.3	Cumplimiento de los acuerdos del CMPSE	Porcentaje de acuerdos cumplidos	Informes de la Dirección de Educación	Los acuerdos que se toman durante la sesión de consejo son legales y se realizan acciones para su cumplimiento
componente 4	Apoyo a la infraestructura educativa y su operatividad	Porcentaje de apoyos en obra menor, reparaciones, mantenimiento y limpieza proporcionados a las escuelas	Informes de la Dirección de Educación	Las escuelas solicitan apoyo para la terminación de obras inconclusas, pequeñas remodelaciones, pisos, mantenimiento de sanitarios, techumbres, limpieza, jardinería, poda, sanitización, desazolve, cambio de luminarias, pintura, etc.
actividad 4.1	Dignificación de la infraestructura educativa mediante el mantenimiento y mejora de las instalaciones educativas	Porcentaje de servicios de apoyo y obra menor realizados en las escuelas	Informes de la Dirección de Educación	Los jefes de sector, supervisores, directivos o padres de familia solicitan mejoras a la infraestructura escolar o apoyos de servicios para sus escuelas.
actividad 4.2	Apoyo a las escuelas para la mejora del servicio educativo que proporcionan	Porcentaje de escuelas que tienen personal administrativo, intendentes o veladores pagados por el municipio	Informes de la Dirección de Educación	Los jefes de sector, supervisores, directivos o padres de familia, solicitan personal administrativo, intendentes o veladores para mejorar el servicios educativo que proporcionen sus escuelas.

OBJETIVO GENERAL

Gestionar, promover, apoyar y servir de vínculo entre el municipio y la comunidad escolar, así como con las autoridades educativas federales y estatales para contribuir a la mejora de los planteles de educación radicados en el municipio en todos los niveles y modalidades, beneficiando a los alumnos con los servicios de los programas y acciones de la Dirección de Educación.

META

Se deberán atender a 19501 alumnos de escuelas ubicadas en Tizayuca con: apoyo, programas, acciones de servicio y gestión como vínculo entre el municipio y el sector educativo.

INDICADOR DE NIVEL PROPÓSITO:

% de alumnos beneficiarios respecto a lo programado.

ESTRATEGIAS

Es necesario implementar una forma de abordar los objetivos mediante estrategias como:

1. Se apoyará a las escuelas de los diferentes niveles educativos en el municipio de Tizayuca
2. Se promoverá la educación formal y no formal en el municipio de Tizayuca
3. Se conformará el Consejo Municipal de Participación Social en la Educación

OBJETIVOS ESPECÍFICOS

- I. Apoyar a la educación en sus diferentes niveles realizadas en el municipio de Tizayuca.

META

Apoyar a 8 escuelas con gestiones para promover la permanencia escolar de niñas, niños, adolescentes y jóvenes.

INDICADOR DE NIVEL COMPONENTE

% del total de escuelas del municipio con las que se realizan gestiones para promover la permanencia escolar de niñas, niños, adolescentes y jóvenes

LÍNEAS DE ACCIÓN

- 1) Acciones de intervención escolar mediante la visita domiciliaria a alumnos reportados como ausentes

Meta	Indicador
Atender 40 solicitudes de intervención escolar	<i>% de visitas a alumnos reportados como ausentes</i>

- 2) Entregar escrituras a escuelas que lo requieren para regularizar los servicios básicos de luz y agua

Meta	Indicador
Se entregarán 1 escritura a la escuela que lo solicite y que cumpla con los requisitos.	<i>% de escuelas que recibieron escrituras por haberlo solicitado.</i>

- 3) Equipar un módulo para la UAM, a fin de lograr la impartición de carreras universitarias y cursos en línea.

Meta	Indicador
Se equipará 1 un módulo para que la UAM imparta carreras universitarias y cursos en línea.	<i>% de avance en la instalación de equipos y mobiliario</i>

- 4) Entrega de becas del 70% a los trabajadores del municipio que se inscriban en programas del IHEA

Meta	Indicador
Entregar 300 becas del 70% a los trabajadores del municipio que se inscriban en programas del IHEA.	<i>% de trabajadores becados</i>

- II. Promover la educación formal y no formal realizadas en el municipio de Tizayuca

META

Realizar 7 eventos anuales para promover la educación formal y no formal en el municipio.

INDICADOR DE NIVEL COMPONENTE

% de eventos públicos por mes para promover la educación formal y no formal en el municipio.

LÍNEAS DE ACCIÓN

- 5) Ferias de orientación vocacional realizadas en el municipio

Meta	Indicador
Que 16 escuelas asistan a las ferias de orientación vocacional realizadas en el municipio.	<i>Promedio de escuelas participantes en las ferias de orientación vocacional realizadas en el municipio</i>

- 6) Difusión de la oferta educativa

Meta	Indicador
Se realizaran 5 eventos públicos para difundir la oferta educativa del municipio.	<i>% de acciones de difusión de la oferta educativa</i>

- III. Operar la participación social en la educación

META

Cumplir con 10 acuerdos tomados durante las sesiones del Consejo Municipal de Participación Social en la Educación.

INDICADOR DE NIVEL COMPONENTE

% de acuerdos del Consejo Municipal cumplidos.

LÍNEAS DE ACCIÓN

7) Visitar a las escuelas del Municipio para el levantamiento del cuadro de necesidades

Meta	Indicador
Atender 40 visitas a las escuelas del Municipio para el levantamiento del cuadro de necesidades.	<i>% de escuelas visitadas</i>

8) Control de las sesiones del CMPSE mediante la integración de los expedientes físicos y digitales, así como la documentación soporte.

Meta	Indicador
Realizar 10 sesiones del CMPSE con los expedientes físicos y digitales, así como la documentación soporte.	<i>% de sesiones con documentación completa e integrada.</i>

9) Cumplimiento de los acuerdos del CMPSE.

Meta	Indicador
Cumplir con 10 acuerdos tomados durante las sesiones del Consejo Municipal de Participación Social en la Educación.	<i>% de acuerdos cumplidos.</i>

IV. Apoyar a la infraestructura educativa y su operatividad

META

Cumplir con 15 acciones de apoyo en obra menor, reparaciones, mantenimiento, mano de obra y limpieza proporcionados a las escuelas del Municipio.

INDICADOR DE NIVEL COMPONENTE

% de apoyos en obra menor, reparaciones, mantenimiento y limpieza proporcionados a las escuelas.

LÍNEAS DE ACCIÓN

10) Dignificación de la infraestructura educativa mediante el mantenimiento y mejora de las instalaciones educativas

Meta	Indicador
Atender 10 escuelas públicas en acciones de apoyo en obra menor, reparaciones, mantenimiento y mano de obra.	<i>% de servicios de apoyo y obra menor realizados en las escuelas</i>

11) Apoyo a las escuelas para la mejora del servicio educativo que proporcionan.

Meta	Indicador
Asignar 5 personas para los trabajos en las escuelas de administrativo, intendentes o veladores y pagados por el municipio.	<i>% de escuelas que tienen personal administrativo, intendentes o veladores pagados por el municipio</i>

METAS

Se deberán atender a 19501 alumnos de escuelas ubicadas en Tizayuca con: apoyo, programas, acciones de servicio y gestión como vínculo entre el municipio y el sector educativo.

Apoyar a 8 escuelas con gestiones para promover la permanencia escolar de niñas, niños, adolescentes y jóvenes.

Atender 40 solicitudes de intervención escolar

Se entregarán 1 escritura a la escuela que lo solicite y que cumpla con los requisitos

Se equipará 1 un módulo para que la UAM imparta carreras universitarias y cursos en línea.

Entregar 300 becas del 70% a los trabajadores del municipio que se inscriban en programas del IHEA.

Realizar 7 eventos anuales para promover la educación formal y no formal en el municipio.

Que 16 escuelas asistan a las ferias de orientación vocacional realizadas en el municipio.

Se realizarán 5 eventos públicos para difundir la oferta educativa del municipio.

Cumplir con 10 acuerdos tomados durante las sesiones del Consejo Municipal de Participación Social en la Educación.

Atender 40 visitas a las escuelas del Municipio para el levantamiento del cuadro de necesidades.

Realizar 10 sesiones del CMPSE con los expedientes físicos y digitales, así como la documentación soporte.

Cumplir con 10 acuerdos tomados durante las sesiones del Consejo Municipal de Participación Social en la Educación.

Cumplir con 15 acciones de apoyo en obra menor, reparaciones, mantenimiento, mano de obra y limpieza proporcionados a las escuelas del Municipio.

Atender 10 escuelas públicas en acciones de apoyo en obra menor, reparaciones, mantenimiento y mano de obra.

Asignar 5 personas para los trabajos en las escuelas de administrativo, intendentes o veladores y pagados por el municipio.

INDICADORES

% de alumnos beneficiarios respecto a lo programado.

% del total de escuelas del municipio con las que se realizan gestiones para promover la permanencia escolar de niñas, niños, adolescentes y jóvenes

% de visitas a alumnos reportados como ausentes

% de escuelas que recibieron escrituras por haberlo solicitado.

% de avance en la instalación de equipos y mobiliario

% de trabajadores becados

% de eventos públicos por mes para promover la educación formal y no formal en el municipio.

Promedio de escuelas participantes en las ferias de orientación vocacional realizadas en el municipio

% de acciones de difusión de la oferta educativa

% de acuerdos del Consejo Municipal cumplidos.

% de escuelas visitadas

% de sesiones con documentación completa e integrada.

% de acuerdos cumplidos.

% de apoyos en obra menor, reparaciones, mantenimiento y limpieza proporcionados a las escuelas.

% de servicios de apoyo y obra menor realizados en las escuelas

% de escuelas que tienen personal administrativo, intendentes o veladores pagados por el municipio

ESQUEMA DE VINCULACIÓN Y COORDINACIÓN

INTERNO

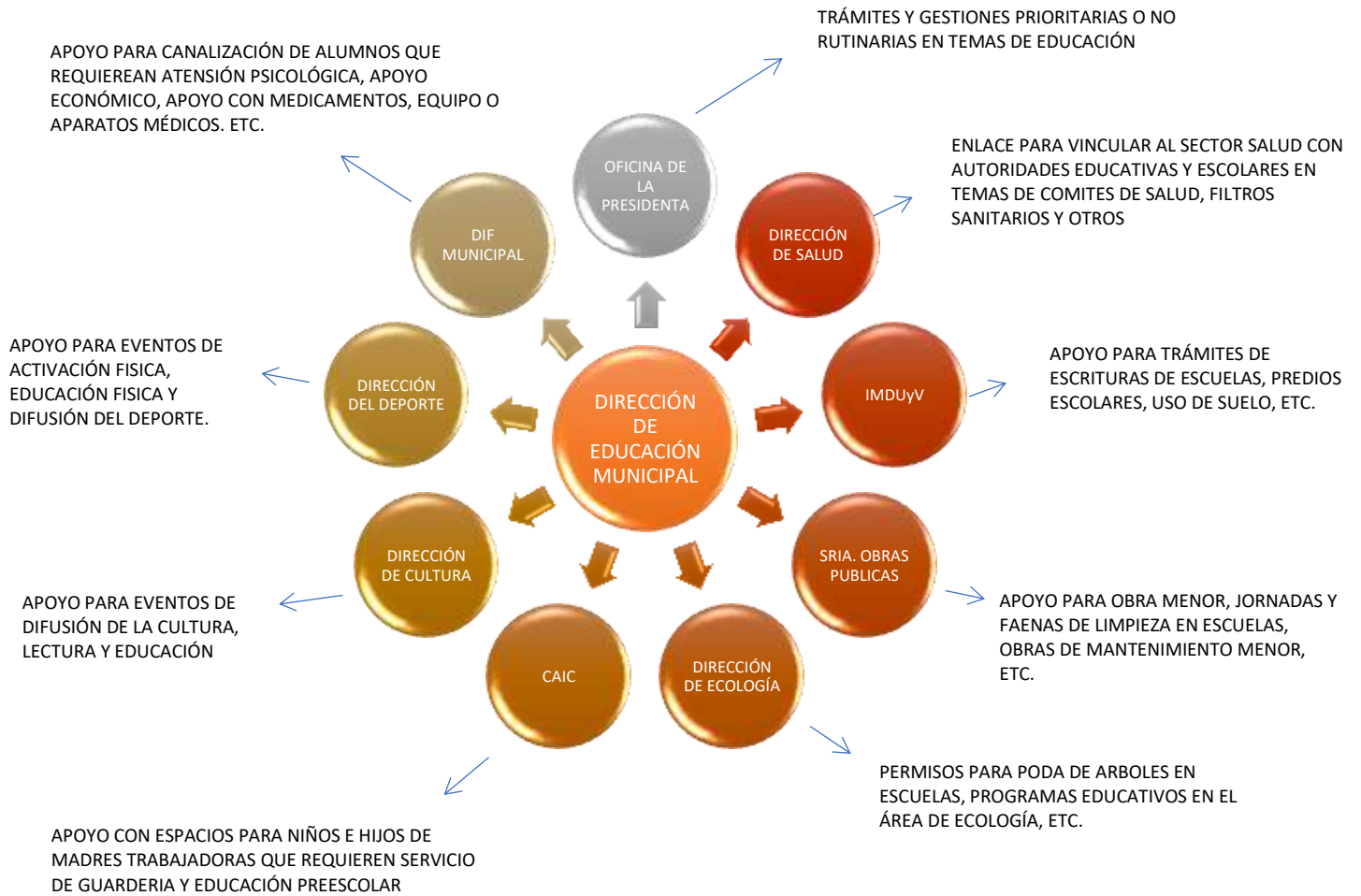

EXTERNO

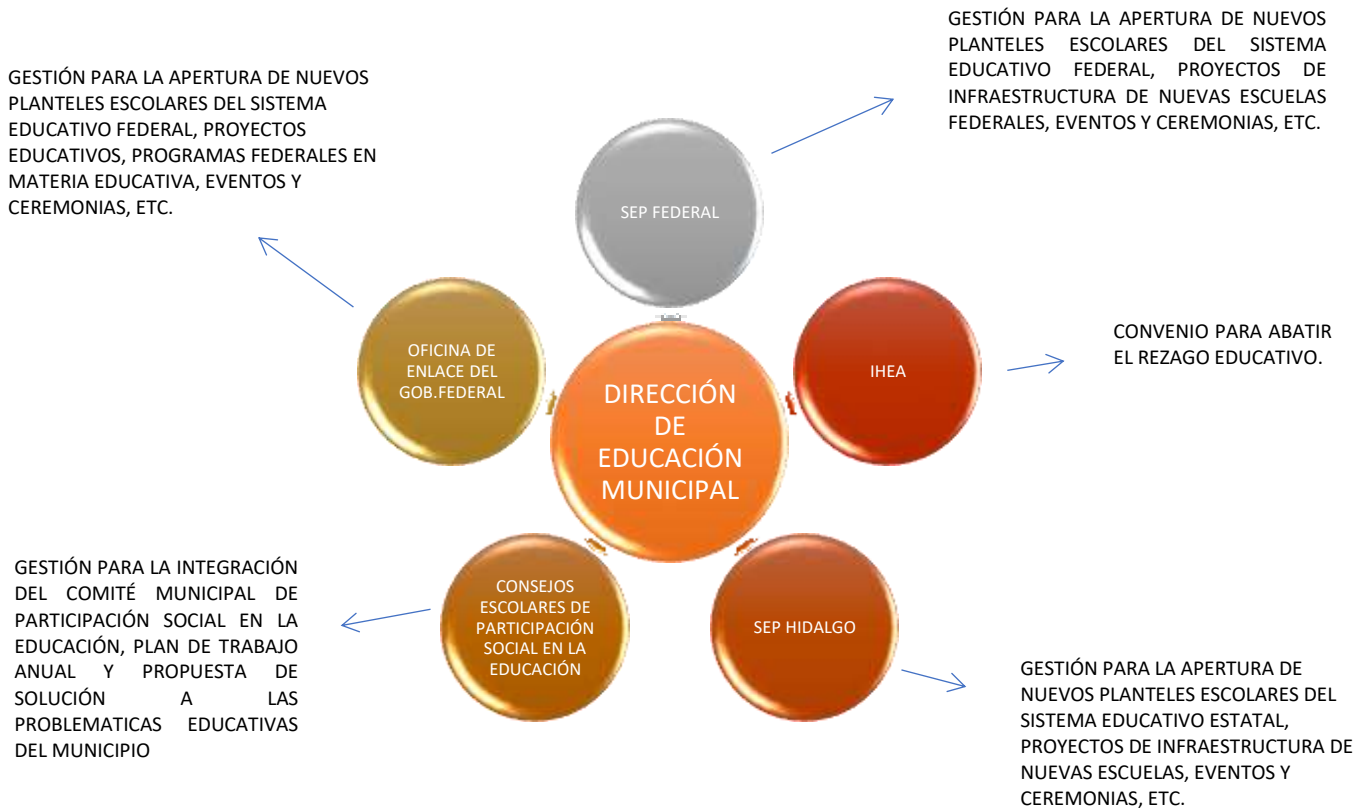

CRONOGRAMA DE ACTIVIDADES

ACTIVIDAD	E	F	M	A	M	J	J	A	S	O	N	D
1) Acciones de intervención escolar mediante la visita domiciliaria a alumnos reportados como ausentes												
2) Entregar escrituras a escuelas que lo requieren para regularizar los servicios básicos de luz y agua												
3) Equipar un módulo para la UAM, a fin de lograr la impartición de carreras universitarias y cursos en línea.												
4) Entrega de becas del 70% a los												

PRESUPUESTO

PROGRAMA PROGRAMA OPERATIVO ANUAL DE LA DIRECCIÓN DE EDUCACIÓN

PERIODO DEL PROGRAMA DEL 01/01/2022 AL 31/12/2022

OBJETIVO DEL PROGRAMA BENEFICIAR A LOS ALUMNOS CON LOS SERVICIOS DE LOS PROGRAMAS O ACCIONES DE LA DIRECCIÓN DE EDUCACIÓN

JUSTIFICACIÓN DEL PROGRAMA MAYOR IGUALDAD EN EL ACCESO A LOS ESQUEMAS DE EDUCACIÓN DE LAS NIÑAS, NIÑOS, ADOLESCENTES Y JÓVENES DEL MUNICIPIO DE TIZAYUCA, MEDIANTE UNA INTERVENCIÓN DIRECTA DEL MUNICIPIO, A TRAVÉS DE UNA COORDINACIÓN MÁS EFECTIVA CON LAS AUTORIDADES ESCOLARES ESTATAL Y FEDERAL, LA PROMOCIÓN DE UNA MAYOR PARTICIPACIÓN DE LA COMUNIDAD ESCOLAR, Y ATENCIÓN DIRECTA MEDIANTE ENTREGA DE ARTÍCULOS ESCOLARES Y UNA CRECIENTE OFERTA DE ACTIVIDADES QUE PROMUEVAN APRENDIZAJES Y CONOCIMIENTOS EN ESQUEMAS FORMALES Y NO FORMALES DE EDUCACIÓN.

OBJETIVOS ESPECÍFICOS DEL PROGRAMA REALIZAR ACTIVIDADES DE APOYO A LA EDUCACIÓN EN SUS DIFERENTES NIVELES REALIZADAS EN EL MUNICIPIO DE TIZAYUCA

CARACTERÍSTICAS DEL PROGRAMA LA DIRECCIÓN DE EDUCACIÓN CONTARA CON ACCIONES DE INTERVENCIÓN ESCOLAR A ALUMNOS AUSENTES, ENTREGA DE ZAPATOS ESCOLARES, CURSOS DE EDUCACIÓN FINANCIERA Y FORMACIÓN DE EXPEDIENTES DEL COMITÉ DE PARTICIPACIÓN SOCIAL.

PROGRAMA	META	UNIDAD DE MEDIDA	INDICADOR DE MEDICIÓN	DENOMINACIÓN DEL INDICADOR	EXPLICACIÓN DEL INDICADOR
PROGRAMA OPERATIVO ANUAL DE LA DIRECCIÓN DE EDUCACIÓN	100% de alumnos beneficiarios respecto a lo programado	alumnos	Porcentaje de alumnos beneficiarios respecto a lo programado	Indicador dimensión de eficacia, nivel propósito	Mide el Porcentaje de alumnos beneficiarios respecto a lo programado

PROGRAMA	CAPITULO	CONCEPTO	PARTIDA	SUBTOTAL	TOTAL
PROGRAMA OPERATIVO ANUAL DE LA DIRECCIÓN DE EDUCACIÓN	SERVICIOS PERSONALES	REMUNERACIONES AL PERSONAL DE CARACTER PERMANENTE	SUELDOS BASE AL PERSONAL PERMANENTE	\$2,568,293.76	
PROGRAMA OPERATIVO ANUAL DE LA DIRECCIÓN DE EDUCACIÓN	SERVICIOS PERSONALES	REMUNERACIONES AL PERSONAL DE CARACTER TRANSITORIO	SUELDOS BASE AL PERSONAL EVENTUAL	\$240,540.00	
PROGRAMA OPERATIVO ANUAL DE LA DIRECCIÓN DE EDUCACIÓN	SERVICIOS PERSONALES	REMUNERACIONES ADICIONALES Y ESPECIALES	PRIMAS POR AÑOS DE SERVICIOS EFECTIVOS PRESTADOS	\$641.89	
PROGRAMA OPERATIVO ANUAL DE LA DIRECCIÓN DE EDUCACIÓN	SERVICIOS PERSONALES	REMUNERACIONES ADICIONALES Y ESPECIALES	PRIMAS DE VACACIONES, DOMINICAL Y GRATIFICACIÓN DE FIN DE AÑO	\$3,158.80	
PROGRAMA OPERATIVO ANUAL DE LA DIRECCIÓN DE EDUCACIÓN	SERVICIOS PERSONALES	REMUNERACIONES ADICIONALES Y ESPECIALES	PRIMAS DE VACACIONES, DOMINICAL Y GRATIFICACIÓN DE FIN DE AÑO	\$15,794.00	

PROGRAMA OPERATIVO ANUAL DE LA DIRECCIÓN DE EDUCACIÓN	SERVICIOS PERSONALES	REMUNERACIONES ADICIONALES Y ESPECIALES	PRIMAS DE VACACIONES, DOMINICAL Y GRATIFICACIÓN DE FIN DE AÑO	\$68,701.40	
PROGRAMA OPERATIVO ANUAL DE LA DIRECCIÓN DE EDUCACIÓN	SERVICIOS PERSONALES	REMUNERACIONES ADICIONALES Y ESPECIALES	PRIMAS DE VACACIONES, DOMINICAL Y GRATIFICACIÓN DE FIN DE AÑO	\$496,982.93	
PROGRAMA OPERATIVO ANUAL DE LA DIRECCIÓN DE EDUCACIÓN	SERVICIOS PERSONALES	OTRAS PRESTACIONES SOCIALES Y ECONOMICAS	PRESTACIONES CONTRACTUALES	\$242,833.49	
PROGRAMA OPERATIVO ANUAL DE LA DIRECCIÓN DE EDUCACIÓN	SERVICIOS PERSONALES	OTRAS PRESTACIONES SOCIALES Y ECONOMICAS	OTRAS PRESTACIONES SOCIALES Y ECONÓMICAS	\$660,576.00	
SERVICIOS PERSONALES					\$4,297,522.37

PROGRAMA	CAPITULO	CONCEPTO	PARTIDA	SUBTOTAL	TOTAL
PROGRAMA OPERATIVO ANUAL DE LA DIRECCIÓN DE EDUCACIÓN	MATERIALES Y SUMINISTROS	MATERIALES DE ADMINISTRACION, EMISION DE DOCUMENTOS Y ARTICULOS OFICIALES	MATERIALES, ÚTILES Y EQUIPOS MENORES DE OFICINA	\$25,723.08	
PROGRAMA OPERATIVO ANUAL DE LA DIRECCIÓN DE EDUCACIÓN	MATERIALES Y SUMINISTROS	MATERIALES DE ADMINISTRACION, EMISION DE DOCUMENTOS Y ARTICULOS OFICIALES	MATERIALES PARA EL REGISTRO E IDENTIFICACIÓN DE BIENES Y PERSONAS	\$1,200.00	
PROGRAMA OPERATIVO ANUAL DE LA DIRECCIÓN DE EDUCACIÓN	MATERIALES Y SUMINISTROS	MATERIALES Y ARTICULOS DE CONSTRUCCION Y DE REPARACION	MATERIAL ELÉCTRICO Y ELECTRÓNICO	\$1,000.00	
PROGRAMA OPERATIVO ANUAL DE LA DIRECCIÓN DE EDUCACIÓN	MATERIALES Y SUMINISTROS	HERRAMIENTAS, REFACCIONES Y ACCESORIOS MENORES	REFACCIONES Y ACCESORIOS MENORES DE EQUIPO DE CÓMPUTO Y TECNOLOGÍAS DE LA INFORMACIÓN	\$4,610.00	
MATERIALES Y SUMINISTROS					\$32,533.08

PROGRAMA	CAPITULO	CONCEPTO	PARTIDA	SUBTOTAL	TOTAL
PROGRAMA OPERATIVO ANUAL DE LA DIRECCIÓN DE EDUCACIÓN	SERVICIOS GENERALES	SERVICIOS BASICOS	SERVICIOS DE ACCESO DE INTERNET, REDES Y PROCESAMIENTO DE INFORMACIÓN	\$350.00	
PROGRAMA OPERATIVO ANUAL DE LA DIRECCIÓN DE EDUCACIÓN	SERVICIOS GENERALES	SERVICIOS DE ARRENDAMIENTO	OTROS ARRENDAMIENTOS	\$12,000.00	
PROGRAMA OPERATIVO ANUAL DE LA DIRECCIÓN DE EDUCACIÓN	SERVICIOS GENERALES	SERVICIOS PROFESIONALES, CIENTIFICOS, TECNICOS Y OTROS SERVICIOS	SERVICIOS DE CAPACITACIÓN	\$40,000.00	

SERVICIOS GENERALES					\$52,350.00
PROGRAMA	CAPITULO	CONCEPTO	PARTIDA	SUBTOTAL	TOTAL
PROGRAMA OPERATIVO ANUAL DE LA DIRECCIÓN DE EDUCACIÓN	TRANSFERENCIAS, ASIGNACIONES, SUBSIDIOS Y OTRAS AYUDAS	AYUDAS SOCIALES	AYUDAS SOCIALES A PERSONAS	\$825,540.00	441
PROGRAMA OPERATIVO ANUAL DE LA DIRECCIÓN DE EDUCACIÓN	TRANSFERENCIAS, ASIGNACIONES, SUBSIDIOS Y OTRAS AYUDAS	AYUDAS SOCIALES	AYUDAS SOCIALES A INSTITUCIONES DE ENSEÑANZA	\$1,065,749.39	443 X
PROGRAMA OPERATIVO ANUAL DE LA DIRECCIÓN DE EDUCACIÓN	TRANSFERENCIAS, ASIGNACIONES, SUBSIDIOS Y OTRAS AYUDAS	AYUDAS SOCIALES	AYUDAS SOCIALES A INSTITUCIONES DE ENSEÑANZA	\$2,000,000.00	443
PROGRAMA OPERATIVO ANUAL DE LA DIRECCIÓN DE EDUCACIÓN	TRANSFERENCIAS, ASIGNACIONES, SUBSIDIOS Y OTRAS AYUDAS	AYUDAS SOCIALES	AYUDAS SOCIALES A INSTITUCIONES SIN FINES DE LUCRO	\$357,936.80	445
TRANSFERENCIAS, ASIGNACIONES, SUBSIDIOS Y OTRAS AYUDAS					\$4,249,226.19
PROGRAMA	CAPITULO	CONCEPTO	PARTIDA	SUBTOTAL	TOTAL
PROGRAMA OPERATIVO ANUAL DE LA DIRECCIÓN DE EDUCACIÓN	BIENES MUEBLES, INMUEBLES E INTANGIBLES	MOBILIARIO Y EQUIPO DE ADMINISTRACION	MUEBLES DE OFICINA Y ESTANTERÍA	\$25,000.00	
PROGRAMA OPERATIVO ANUAL DE LA DIRECCIÓN DE EDUCACIÓN	BIENES MUEBLES, INMUEBLES E INTANGIBLES	MOBILIARIO Y EQUIPO DE ADMINISTRACION	EQUIPO DE CÓMPUTO Y DE TECNOLOGÍAS DE LA INFORMACIÓN	\$25,600.00	
PROGRAMA OPERATIVO ANUAL DE LA DIRECCIÓN DE EDUCACIÓN	BIENES MUEBLES, INMUEBLES E INTANGIBLES	MOBILIARIO Y EQUIPO EDUCACIONAL Y RECREATIVO	EQUIPOS Y APARATOS AUDIOVISUALES	\$12,000.00	
BIENES MUEBLES, INMUEBLES E INTANGIBLES					\$62,600.00
TOTAL DE PROGRAMA OPERATIVO ANUAL DE LA DIRECCIÓN DE EDUCACIÓN					\$8,684,231.64

INFORMES

Los informes se estarán presentando de manera periódica, a través de los mecanismos establecidos para tal fin, relacionados con los indicadores de resultados, que serán de observancia pública en la página oficial del H. Ayuntamiento del municipio de Tizayuca Hidalgo.

En relación a lo anterior se presentarán los informes de resultados en las siguientes herramientas:

Ficha Técnica de Indicadores de Resultados.

Nombre del indicador	Método de cálculo	Sentido esperado	Frecuencia medición	Unidad de medida	Línea base		metas		ENERO		Semafización
					valor	año	Meta del ciclo	Meta del año	estados	% cumplimiento	

Alineación al PMD	
Nombre del Programa:	Dirección de Educación
Alineación al PMD:	Eje Estratégico No. 1, "Bienestar Social"
Objetivo central del Programa: (Propósito)	Atender a los alumnos de las escuelas ubicadas en el municipio con los servicios de los programas y acciones de la Dirección de Educación
Objetivos Específicos: (componentes)	Atender a 19500 alumnos de las escuelas ubicadas en el municipio con los servicios de los programas y acciones de la Dirección de Educación.
Perspectiva de Género:	El acceso a la educación es un derecho social, universal y humano para hombres y mujeres en igualdad de condiciones, equidad e inclusión, quedando prohibida toda discriminación por razón de género. (Art. 1, 3 Y 4 CPEUM), y Eje Transversal de Equidad de género del PMD que define conforme al Consejo Económico y Social de las Naciones Unidas (ECOSOC, 1997) el concepto de transversalización de la perspectiva de género como el proceso de valorar las implicaciones que tienen los hombres y las mujeres para cualquier acción que se planifique, ya sea una ley, una política o un programa; y como las áreas deben de participar para aminorar las desigualdades.
Perspectiva de los derechos de niñas, niños y adolescentes:	El Estado priorizará el interés superior de niñas, niños, adolescentes y jóvenes en el acceso, permanencia y participación en los servicios educativos. (Art. 3 CPEUM).
Vinculación establecida por el Programa	
Atender a 19500 alumnos de las escuelas ubicadas en el municipio con los servicios de los programas y acciones de la Dirección de Educación, se contribuye al cumplimiento del Plan Municipal de Desarrollo, en el Eje No. 1, relativo al Bienestar Social, que incluye las políticas complementarias de pobreza, cohesión social, salud municipal, educación, cultura, y crecimiento económico con trabajo de calidad.	
X	Eje 1. Bienestar Social
	Eje 2. Servicios Públicos de Calidad
	Eje 3. Desarrollo Urbano Metropolitano
	Eje 4. Seguridad Ciudadana

Eje 5. Gobierno Abierto		
OBJETIVO (S)	ESTRATEGIA (S)	LÍNEA (S) DE ACCIÓN
<p>Objetivo 1. Hacer eficiente las políticas que atienden el desarrollo social y la accesibilidad en el Municipio de Tizayuca.</p> <p>Objetivo 2. Impulsar programas sociales que atiendan las necesidades básicas de la ciudadanía.</p>	<p>Estrategia 1. Dignificar la infraestructura social.</p> <p>Estrategia 2. Fortalecer el tejido social.</p> <p>Estrategia 3 Impulsar mecanismos para la educación</p> <p>Estrategia 4. Mejorar los servicios que atienden las necesidades básicas de la ciudadanía</p>	<p>LA. 1.1 Impulsar espacios y la infraestructura pública para la recreación, cultura, educación y salud.</p> <p>LA 2.4. Realizar acciones que promuevan la construcción de comunidad</p> <p>LA 3.3. Atender a las niñas y los niños en situación vulnerable.</p> <p>LA 4.1 Eficiencia en los programas sociales que promueven el desarrollo integral. (Otorgar apoyos económicos o en especie a personas en condición de vulnerabilidad y necesidad de asistencia social.)</p> <p>LA 4.4. Vinculación de actores públicos, privados, educativos y ciudadanos</p> <p>LA 4.3. Disminuir la brecha digital para la atención ciudadana.</p>

Alineación a los ODS	
Nombre del Programa:	Dirección de Educación Municipal.
Alineación al Plan Municipal de Desarrollo: (Eje del Plan Municipal de Desarrollo)	Eje Estratégico No. 1, "Bienestar Social".
Objetivo central del Programa: (Propósito)	Atender a los alumnos de las escuelas ubicadas en el municipio con los servicios de los programas y acciones de la Dirección de Educación
Objetivos Específicos: (Componentes)	Atender a 19500 alumnos de las escuelas ubicadas en el municipio con los servicios de los programas y acciones de la Dirección de Educación.

Vinculación establecida por el Programa

Al atender a 19500 alumnos de las escuelas ubicadas en el municipio con los servicios de los programas y acciones de la Dirección de Educación, se contribuye al cumplimiento del ODS 4 "Educación de Calidad Garantizar una educación inclusiva, equitativa y de calidad y promover oportunidades de aprendizaje durante toda la vida para todos

1	2	3	4	5	6	7	8	9	10	11	12	13	14	15	16	17
																
			X													

ODS	META (ODS)	VINCULACIÓN
ODS 4 "Educación de Calidad Garantizar una educación inclusiva, equitativa y de calidad y promover oportunidades de aprendizaje durante toda la vida para todos	<p>4.1 Asegurar que todas las niñas y todos los niños terminen la enseñanza primaria y secundaria, que ha de ser gratuita, equitativa y de calidad y producir resultados de aprendizaje pertinente y efectivo.</p> <p>4.5 Eliminar las disparidades de género en la educación y garantizar el acceso igualitario de las personas vulnerables, incluidas las personas con discapacidad, los pueblos indígenas y los niños en situaciones de vulnerabilidad, a todos los niveles de la enseñanza y la formación profesional.</p> <p>4.8 (4.a) Construir y adecuar instalaciones escolares que respondan a las necesidades de los niños y las personas discapacitadas y tengan en cuenta las cuestiones de género, y que ofrezcan entornos de aprendizaje seguros, no violentos, inclusivos y eficaces para todos</p>	Directa

ELABORO

REVISO

AUTORIZO

MTRA. GEORGINA SUSANA
VIGUERAS MORENO
DIRECTORA DE EDUCACIÓN

LIC. JOSÉ JAVIER MACOTELA
GUZMÁN
SECRETARIO DE BIENESTAR SOCIAL

MTRA. SUSANA A. ÁNGELES
QUEZADA
PRESIDENTA MUNICIPAL
CONSTITUCIONAL

BIBLIOGRAFÍA

Panorama educativo de hidalgo 2018

Panorama sociodemográfico nacional hidalgo y Pachuca

Panorama educativo de México

Panorama socio económico de hidalgo 2020

Estadística general Tizayuca 2020

PMD Tizayuca

Evaluación educativa INEE

Resultados Censo2020 NAL

Encuesta Intercensal 2015

Índice para una vida mejor resumen_130529

Dinámica demográfica de Hidalgo 2021

Principales cifras educación básica y media superior inicio del ciclo escolar 2017-2018