

SECRETARÍA DE INFRAESTRUCTURA, CONTROL URBANO, ECOLOGÍA Y SERVICIOS PÚBLICOS  
MUNICIPALES

DIRECCIÓN DE CONTROL URBANO  
**FORMATO ÚNICO DE SOLICITUD GENERAL**

ADMINISTRACIÓN 2024-2027

LC-123/2026  
PL-109/2026

FECHA: 26/02/26

1.- TRAMITE:

- LICENCIA DE CONSTRUCCIÓN
- AVISO DE TERMINACIÓN DE OBRA
- ALINEAMIENTO
- NÚMERO OFICIAL
- OTRO

2.- TIPO DE USO DE SUELO:

- HABITACIONAL
- COMERCIAL
- SERVICIOS
- INDUSTRIAL
- SEGREGADO

SOLICITUD:

- OBRA NUEVA
- AMPLIACIÓN
- PRÓRROGA/ RENOVACIÓN
- REMODELACIÓN
- REGISTRO
- DEMOLICIÓN

3.- DATOS DE PROPIETARIO

Almeida Del Castillo Hector  
 APELLIDO PATERNO APELLIDO MATERNO NOMBRE O RAZÓN SOCIAL REPRESENTANTE LEGAL  
 1221  
 (CALLE, AVENIDA, ETC.) (NUMERO)  
 43875  
 (COLONIA, FRACCIONAMIENTO, ETC.)  
 TELÉFONO CORREO ELECTRÓNICO

5.- DATOS DEL PREDIO

Atlas  
 (CALLE, AVE, .C.)  
 NÚMERO OFICIAL MANZANA LOTE  
 (COLONIA, FRACCIONAMIENTO, ETC.)  
 CUENTA PREDIAL CÓDIGO POSTAL  
 AVF CATASTRAL  
 FRENTE (m) FONDO (m) SUPERFICIE DE TERRENO (m)

4.- DATOS DEL SOLICITANTE

Almeida Del Castillo Hector  
 APELLIDO PATERNO APELLIDO MATERNO NOMBRE O RAZÓN SOCIAL REPRESENTANTE LEGAL  
 1221  
 (CALLE, AVENIDA, ETC.) (NUMERO)  
 (COLONIA, FRACCIONAMIENTO, ETC.) CÓDIGO POSTAL

6.- DESCRIPCIÓN DE LA OBRA

NIVEL	M2	M1	M3
SUBTERRÁNEO			
BARDA/ OTRO			
PLANTA BAJA		13	
PRIMER NIVEL			
SEGUNDO NIVEL			
TERCER NIVEL			
CUARTO NIVEL			
TOTALES			

LOS QUE PROPORCIONEN DATOS FALSOS, SERÁN SANCIONADOS CONFORME AL ARTÍCULO 357 DEL REGLAMENTO DE CONSTRUCCIÓN VIGENTE Y 313 DEL CÓDIGO PENAL VIGENTE DEL ESTADO DE HIDALGO

Ciudad Administrativa, Calle Allen de s/n col. Centro, Tizayuca, Hgo. C.B. 43800

FECHA DE INGRESO:

RECIBE:

EN TÉRMINOS DEL ARTÍCULO 7º FRACCIÓN I DE LA LEY ESTATAL DE PROCEDIMIENTO ADMINISTRATIVO PARA EL ESTADO DE HIDALGO, EL INGRESO DE LA PRESENTE, NO CONSTITUYE AUTORIZACIÓN PARA REALIZAR ACTIVIDADES CONSTRUCTIVAS

Entrega de placa 82-a

**7.- CROQUIS DE LA LOCALIZACIÓN**



IMAGEN DE EJEMPLO:

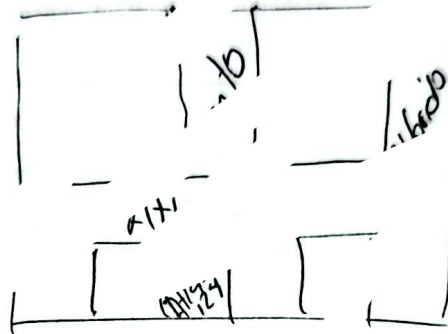
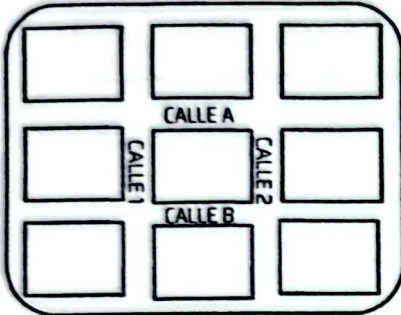

**8.- DESCRIPCIÓN DE LA OBRA/ MEDIDAS Y COL. ANCIAS**

Realiza Fachada y Barbas paramétricos  
para colocación de Porton y Protecciones laterales.  
al norte 15.00 quince metros linda con lote 14 catado  
al sur 15.00 quince metro linda con lote 16 dieciseis  
al este dos líneas 1a primera de 0.12 Centímetros Indigo  
2a Veintiseis manzana 50 cincuenta, y 1a segunda 5.88  
cinco metros ochenta y ocho centímetros  
al oeste 6 seis metros linda circuito del CTE

LEÍDO Y ENTERADO DE LOS ALCANCES DEL AVISO DE PRIVACIDAD  SÍ  NO ACEPTO EL USO Y PROCESAMIENTO DE MIS DATOS PERSONALES

FIRMA DEL PROPIETARIO