

PL: 02412026  
LC: 02412026

MUNICIPIO DE TIZAYUCA, HGO.  
SECRETARÍA DE INFRAESTRUCTURA, CONTROL URBANO, ECOLOGÍA Y SERVICIOS PÚBLICOS MUNICIPALES  
DIRECCIÓN DE CONTROL URBANO  
ADMINISTRACIÓN 2024-2027  
FORMATO ÚNICO DE SOLICITUD GENERAL

FECHA: 14-01-2026

<b>1.- TRAMITE:</b>	<b>2.- TIPO DE USO DE SUELO:</b>
LICENCIA DE CONSTRUCCIÓN <input checked="" type="radio"/>	HABITACIONAL <input checked="" type="radio"/>
AVISO DE TERMINACIÓN DE OBRA <input type="radio"/>	COMERCIAL <input type="radio"/>
ALINEAMIENTO <input type="radio"/>	SERVICIOS <input type="radio"/>
NÚMERO OFICIAL <input type="radio"/>	INDUSTRIAL <input type="radio"/>
OTRO <input type="radio"/>	SEGREGADO <input type="radio"/>
<b>SOLICITUD:</b>	
OBRA NUEVA <input type="radio"/>	PRÓRROGA/ RENOVACIÓN <input type="radio"/>
AMPLIACIÓN <input checked="" type="radio"/>	REMODELACIÓN <input type="radio"/>
	REGISTRO <input type="radio"/>
	DEMOLICIÓN <input type="radio"/>

**3.- DATOS DE PROPIETARIO**

Via Soto Mayra Selene  
Ramirez Peralta Leonardo  
APELLIDO PATERNO APELLIDO MATERNO NOMBRE O RAZÓN SOCIAL REPRESENTANTE LEGAL

25  
(CALLE, AVENIDA, ETC.) (NUMERO)

(COLONIA, FRACCIONAMIENTO, ETC.) CÓDIGO POSTAL 11

TELÉFONO 1111 CORREO ELECTRÓNICO 1111

[Firma]  
FIRMA

**5.- DATOS DEL PREDIO**

(CALLE, AVENIDA, ETC.)

NÚMERO OFICIAL 11 MANZANA 11 LOTE 11

(COLONIA, FRACCIONAMIENTO, ETC.)

CUENTA PREDIAL 1111 CÓDIGO POSTAL 1111

CLAVE CATASTRAL 7.50 X 1500 112.50  
FRENTE (m) FONDO (m) SUPERFICIE DE TERRENO (m)

**4.- DATOS DEL SOLICITANTE**

Ramirez Peralta Leonardo  
APELLIDO PATERNO APELLIDO MATERNO NOMBRE O RAZÓN SOCIAL REPRESENTANTE LEGAL

(CALLE, AVENIDA, ETC.) (NUMERO)

(COLONIA, FRACCIONAMIENTO, ETC.) CÓDIGO POSTAL 1111

**6.- DESCRIPCIÓN DE LA OBRA**

NIVEL	M2	ML	M3
SUBTERRÁNEO			
BARDA/ OTRO <u>Eliminación</u>		<u>- 59.25</u>	
PLANTA BAJA			
PRIMER NIVEL			
SEGUNDO NIVEL			
TERCER NIVEL			
CUARTO NIVEL			
TOTALES			

LOS QUE PROPORCIONEN DATOS FALSOS, SERÁN SANCIONADOS CONFORME AL ARTÍCULO 357 DEL REGLAMENTO DE CONSTRUCCIÓN VIGENTE Y 313 DEL CÓDIGO PENAL VIGENTE DEL ESTADO DE HIDALGO.

7.- CROQUIS DE LA LOCALIZACIÓN



IMAGEN DE EJEMPLO:

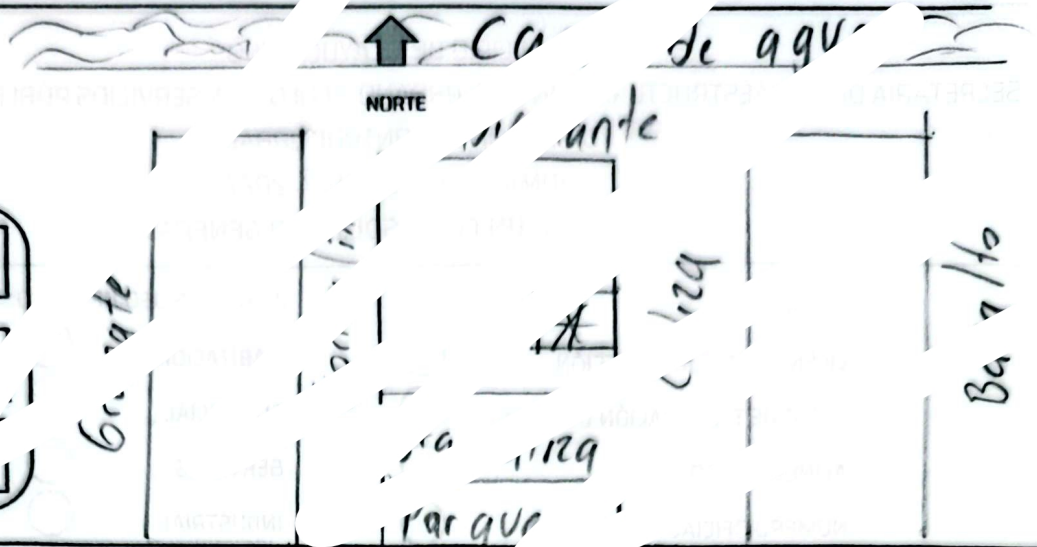
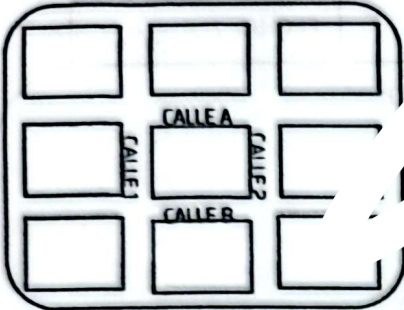

8.- DESCRIPCIÓN DE LA OBRA/ MEDIDAS Y DISTANCIAS

Cimentación en planta baja de 59.25 ml

LEÍDO Y ENTERADO DE LOS ALCANCES DEL AVISO DE PRIVACIDAD.  SÍ  NO ACEPTO EL USO Y PROCESAMIENTO DE MIS DATOS PERSONALES

\_\_\_\_\_  
FIRMA DEL PROPIETARIO

FECHA DE INGRESO: \_\_\_\_\_

RECIBE: \_\_\_\_\_

EN TÉRMINOS DEL ARTÍCULO 7º FRACCIÓN I DE LA LEY ESTATAL DE PROCEDIMIENTO ADMINISTRATIVO PARA EL ESTADO DE HIDALGO, EL INGRESO DE LA PRESENTE, NO CONSTITUYE AUTORIZACIÓN PARA REALIZAR ACTIVIDADES CONSTRUCTIVAS.

