

PL: 630/2025 } Hob  
LC: 816/2025 }  
PL: 069/2026  
LC: 073/2026

No: 1027/2025  
No: 1028/2025  
No: 1029/2025  
No: 1030/2025

FECHA: 24/12/25

**1.- TRAMITE:**

LICENCIA DE CONSTRUCCIÓN

AVISO DE TERMINACIÓN DE OBRA

ALINEAMIENTO

NÚMERO OFICIAL

OTRO

**2.- TIPO DE USO DE SUELO:**

HABITACIONAL

COMERCIAL

SERVICIOS

INDUSTRIAL

SEGREGADO

**SOLICITUD:**

OBRA NUEVA

PRÓRROGA/RENOVACIÓN

REGISTRO

AMPLIACIÓN

REMODELACIÓN

DEMOLICIÓN

**3.- DATOS DE PROPIETARIO**

Alipabht De Santiago Fernando  
APELLIDO PATERNO APELLIDO MATERNO NOMBRE O RAZÓN SOCIAL REPRESENTANTE LEGAL

\_\_\_\_\_  
(CALLE, AVENIDA, ETC.) (NUMERO)

\_\_\_\_\_  
(COLONIA, FRACCIONAMIENTO, ETC.) CÓDIGO POSTAL

\_\_\_\_\_  
TELÉFONO CORREO ELECTRÓNICO

\_\_\_\_\_  
FIRMA

**5.- DATOS DEL PREDIO**

\_\_\_\_\_  
(CALLE, AVENIDA, ETC.)

NUMERO OFICIAL MANZANA LOTE

\_\_\_\_\_  
(COLONIA, FRACCIONAMIENTO, ETC.)

132  
CUENTA PREDIAL CÓDIGO POSTAL

\_\_\_\_\_  
AVE CATASTRAL

53.191 m SUPERFICIE DE TERRENO (m)

**4.- DATOS DEL SOLICITANTE**

Hernández Chavez Cabriela Alejandra  
APELLIDO PATERNO APELLIDO MATERNO NOMBRE O RAZÓN SOCIAL REPRESENTANTE LEGAL

\_\_\_\_\_  
(CALLE, AVENIDA, ETC.) (NUMERO)

\_\_\_\_\_  
(COLONIA, FRACCIONAMIENTO, ETC.) CÓDIGO POSTAL

tizayuca.gob.mx

**6.- DESCRIPCIÓN DE LA OBRA**

NIVEL	M2	ML	M3
SUBTERRÁNEO			
BARDA/ OTRO			6.00
PLANTA BAJA	410.05 +	193.55 +	308.59
PRIMER NIVEL	53.41		
SEGUNDO NIVEL			
TERCER NIVEL			
CUARTO NIVEL	26	016	2025
TOTALES			

LOS QUE PROPORCIONEN DATOS FALSOS, SERÁN SANCIONADOS CONFORME AL ARTÍCULO 357 DEL REGLAMENTO DE CONSTRUCCIÓN VIGENTE Y 313 DEL CÓDIGO PENAL VIGENTE DEL ESTADO DE HIDALGO.

FECHA DE INGRESO: \_\_\_\_\_ RECIBE: \_\_\_\_\_  
EN TÉRMINOS DEL ARTÍCULO 7º FRACCIÓN I DE LA LEY ESTATAL DE PROCEDIMIENTO ADMINISTRATIVO PARA EL ESTADO DE HIDALGO, EL INGRESO DE LA PRESENTE NO CONSTITUYE AUTORIZACIÓN PARA REALIZAR ACTIVIDADES CONSTRUCTIVAS.

7.- CROQUIS DE LA LOCALIZACIÓN



IMAGEN DE EJEMPLO:

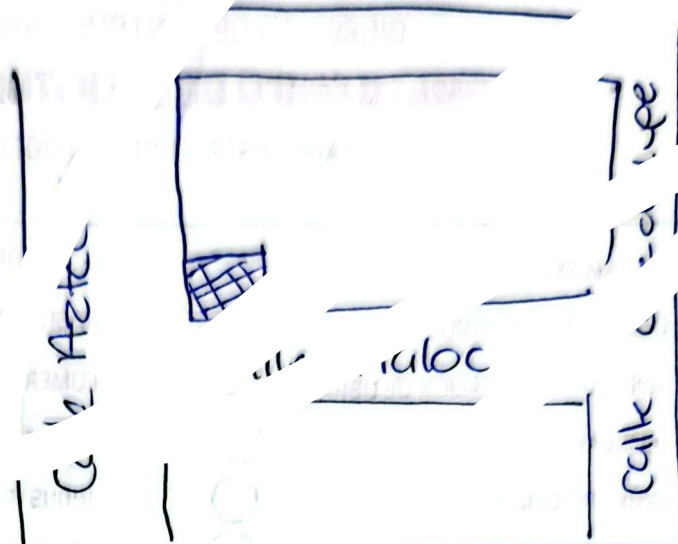
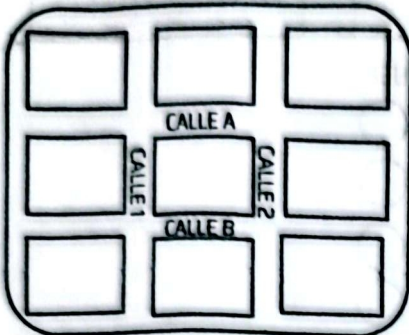

8.- DESCRIPCIÓN DE LA OBRA/ MEDIDAS Y COLINDANCIAS

Área de construcción y sobre construcción existente en:  
 1er piso:  $53.41 \text{ m}^2$   
 Construcción Nueva:  $40.00 \text{ m}^2$   
 Área demolición para apertura de cruce (5 metros)  
 superficie:  $0 \text{ m}^2$   
 Área por cubrir existente:  $22.19 \text{ m}^2$   
 Área por cubrir:  $13.55$   
 Área por cubrir:  $28.59 \text{ m}^2$   
 Superficie total con cubrir y techado (bodega)  $\rightarrow 28.59 \text{ m}^2$   
 Superficie total por cubrir (techado estacionamiento)  $\rightarrow 28.59 \text{ m}^2$

LEÍDO Y ENTERADO DE LOS ALCANCES DEL POLÍTICO DE PRIVACIDAD  S. NO ACEPTO EL USO Y PROCESAMIENTO DE MIS DATOS PERSONALES

FIRMA DEL PROPIETARIO