

**MUNICIPIO TIZAYUCA, HIDALGO**  
**2024-2027**  
**PLACA DE FUNCIONAMIENTO**  
**SERVICIOS**

**FOLIO**  
No. 0037

**PLACA No.**  
09-010-Q-SCMF-106

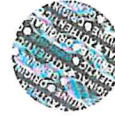

**DENOMINACIÓN**  
**RAZÓN SOCIAL:**

**FARMACIAS SIMILARES**

**DOMICILIO:**

**PRIVADA DE LA CHIMENEA, NO. 100, COL. RANCHO DON ANTONIO, TIZAYUCA, HIDALGO.**

**PROPIETARIO O**  
**REPRESENTANTE LEGAL:**

**GRUPO LUJOSA S.A. DE C.V.**

**ACTIVIDAD/GIRO:**

**CONSULTORIO MEDICO GENERAL Y FARMACIA**

**HORARIO:**

**08:00 - 22:00 HRS.**

**ANTECEDENTES:**

**PLACA DE FUNCIONAMIENTO**

**CLAVE CATASTRAL:**

**6909005300001**

**M2: 78**

**TIZAYUCA, HGO. A 02 DE JUNIO DEL 2025**

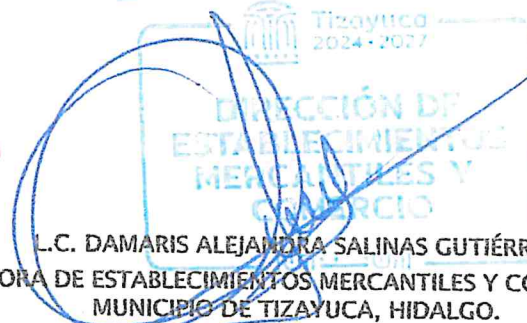
  
Tizayuca  
2024-2027  
**DIRECCIÓN DE ESTABLECIMIENTOS MERCANTILES Y COMERCIO**  
**L.C. DAMARIS ALEJANDRA SALINAS GUTIÉRREZ**  
**DIRECTORA DE ESTABLECIMIENTOS MERCANTILES Y COMERCIO DEL MUNICIPIO DE TIZAYUCA, HIDALGO.**

LA PRESENTE PLACA DE FUNCIONAMIENTO SE EXPIDE CONFORME A LO QUE ESTABLECEN LOS ARTÍCULOS 56 FRACCIÓN II INCISO K), 57 FRACCIÓN V Y XIX, 60 FRACCIÓN II, INCISO F) I) Y M) Y 108 FRACCIÓN XVII DE LA LEY ORGÁNICA MUNICIPAL VIGENTE EN LA ENTIDAD, ASÍ COMO LO QUE ESTABLECEN LOS ARTÍCULOS 166, 168, 188, 193, 194, 195, 196, 197, 199 Y DEMÁS RELATIVOS Y APLICABLES DEL BANDO DE POLICÍA Y GOBIERNO DEL MUNICIPIO DE TIZAYUCA, HIDALGO.

ESTA PLACA DE FUNCIONAMIENTO ES INTRANSFERIBLE Y NO NEGOCIABLE; Y ÚNICAMENTE SERA VALIDA Y EXCLUSIVAMENTE PARA LA ACTIVIDAD O GIRO CONCEDIDO Y PARA EL DOMICILIO AQUÍ ESPECIFICADO Y LE ESTA PROHIBIDO INVADIR LA VÍA PUBLICA EN EL EJERCICIO DE SUS ACTIVIDADES.

ESTA PLACA DE FUNCIONAMIENTO DEBERÁ DE FIJARSE A LA VISTA Y PARA ESTAR VIGENTE DEBERÁ TENER EL REFRENDO CORRESPONDIENTE Y LA INACTIVIDAD DEL GIRO EN UN PLAZO DE 60 DÍAS SERA MOTIVO DE CANCELACIÓN.

LA PRESENTE LICENCIA/PLACA DE FUNCIONAMIENTO SOLO ES VALIDA POR EL AÑO FISCAL EN LA QUE SE REALIZÓ SU EXPEDICIÓN.