



MUNICIPIO DE TIZAYUCA, HIDALGO
SECRETARÍA DE OBRAS PÚBLICAS
LICENCIA DE ALINEAMIENTO
Y/O NÚMERO OFICIAL
2020-2024

FOLIO:

000679

TIZAYUCA, HGO. A 05 DE JULIO DE 2022.

ESTADO DEL PREDIO: FINCADO

TIPO DE CONSTRUCCIÓN: COMERCIAL

AL NORTE: EN 29.65 METROS, LINDA CON PARCELA 782
AL SUR: EN 53.18 METROS, LINDA CON CALLE
AL ORIENTE: EN 30.24 METROS, LINDA CON TIERRAS DE USO COMÚN
AL PONIENTE: EN 55.21 METROS, LINDA CON PROPIEDAD PRIVADA

NÚMERO DE METROS DE ALINEAMIENTO ***** ML.

PROPIETARIO: MARTIN ALBERTO NAVARRETE CRUZ

CALLE: CAMINO A OLMOS No.: 2 MANZANA: *** LOTE: ***

FRACC., COMUNIDAD, COLONIA: OLMOS CIUDAD: TIZAYUCA, HGO.

ESTA DIRECCIÓN HA SEÑALADO EL NÚMERO OFICIAL 2 PARA LA ENTRADA AL PREDIO CUYA UBICACIÓN SE SEÑALA ARRIBA.

ARQ. CARLOS IRVING RAMOS GUZMÁN
DIRECTOR DE LICENCIAS DE CONSTRUCCIÓN

FIRMA DEL PROPIETARIO

TIZAYUCA, HGO. 2020-2024
SECRETARÍA DE OBRAS PÚBLICAS
ING. ARQ. FABIAN MIGUEL ANGELES
PRESIDENCIA MUNICIPAL
SALAMANCA PEREZ
SECRETARIO DE OBRAS PÚBLICAS

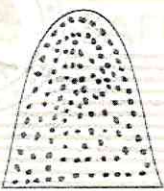

TIZAYOCAN

Palacio Municipal s/f
Col. Centro,
Tizayuca, Hidalgo

Edif. 3800 AAG
Revisado: CIBC
Tel. 779 7962 778

@TizayucaMpio
tizayuca.gob.mx

El presente documento se expide en términos de lo previsto por los artículos 115 de la Constitución Política de los Estados Unidos Mexicanos, 115 de la Constitución Política del Estado de Hidalgo, 117 fracción VIII de la Ley Orgánica Municipal para el Estado de Hidalgo, 171 fracción II de la Ley de Asentamientos Humanos, Desarrollo Urbano y Ordenamiento Territorial del Estado de Hidalgo, Art. 152 inciso B, fracción IV del Bando de Policía y Gobierno de Tizayuca. La presente licencia solo se refiere a la autorización indicada, competencia de la Secretaría de Obras Públicas de Tizayuca Hidalgo; y por ningún motivo constituye una autorización para realizar un proyecto constructivo, así como permiso o modificación al uso de suelo, de igual forma no reconoce o valida la personalidad jurídica, legítima propiedad y/o tenencia de la tierra, ni tampoco es vinculante con otras autorizaciones competencia de otras autoridades, Federales, Estatales o Municipales, quienes en su caso resolverán lo conducente respecto a permisos, licencias y dictámenes entre otros. En caso de incumplimiento a estas disposiciones, este documento perderá su validez, haciéndose acreedor a las sanciones administrativas correspondientes. Esta licencia deberá mostrarla cuando sea requerido por los inspectores correspondientes.